

SOLMAZSAN®

FİYAT LİSTESİ

Temmuz 2023

www.solmazsan.com.tr

Değerli çözüm ortağımız;

2009 yılında kurulan Solmazsan Elektrik Malzemeleri ve Klemens İmalat San. Tic. Ltd. Şti. enerji sektöründe sahip olduğu bilgi, tecrübe ve deneyimleriyle siz değerli çözüm ortaklarına uygun fiyat ve kaliteli ürün sunmayı ilke edinmiş olup, bu doğrultuda çalışmalarına devam etmektedir.

Güvenilirlik ilkesine bağlı birçok yenilikler ve çalışmalar ortaya koymuş olan firmamız bundan sonraki süreçte de ilkelerinden taviz vermeden alanındaki çalışmalarını genişleterek devam etmeyi hedeflemektedir.

Bizlere bu yolda yardımcı olan siz değerli çözüm ortaklarımız ve bayiliğini yaptığımız firmalara teşekkür ederiz.

Saygılarımızla,

SOLMAZSAN®



İNDEKS

- 4** KABLO PAPUCU ve EK MUFLAR
- 8** BUAT İÇİ BAĞLANTI KLEMENSLERİ
- 11** PANO İÇİ DAĞITIM ve BAĞLANTI KLEMENSLERİ
- 16** KABLO YÜKSÜKLERİ ve UÇLARI
- 20** KABLO BAĞLARI ve ETİKETLERİ
- 23** BUTON ve AKSESUARLARI
- 26** SİVİÇLER, VİNÇ KUMANDA BUTONLARI ve PEDALLAR
- 29** MESNET İZOLATÖRLERİ
- 32** PANO AKSESUARLARI ve BANTLAR
- 37** HAVAI HAT BAĞLANTI KLEMENSLERİ ve O.G. SİGORTALAR
- 40** KAUÇUK FİŞ - PRİZ, AKSESUARLARI ve EL ALETLERİ
- 44** OTOMATİK BASINÇ KONTROL SİSTEMLERİ ve FLATÖRLER
- 47** REÇİNELİ ve ISI BÜZÜŞMELİ KABLO EK MUFLARI

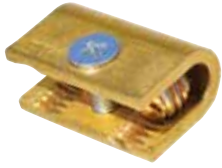

KABLO PAPUCU & EK MUFLAR

SOLMAZSAN®

EKO SKP (Kısa Tip) (BAKIR İLETKEN)

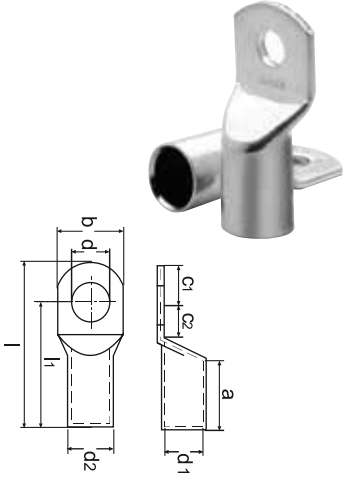

| ÜRÜN KODU | KESİT | METRİK | d | d1 | d2 | l | l1 | a | b | c1 | c2 | K.AD. | ₺ / ADET |
|-----------|---------------------|--------|------|------|------|------|------|------|------|------|------|-------|----------|
| SK 6027 | 16 mm ² | M6 | 6,5 | 5,6 | 7,8 | 29,5 | 24,0 | 12,0 | 11,2 | 5,5 | 6,5 | 500 | 6,90 |
| SK 6028 | 25 mm ² | M8 | 8,5 | 7,1 | 9,5 | 39,0 | 32,2 | 16,0 | 13,7 | 6,8 | 9,2 | 300 | 11,00 |
| SK 6029 | 35 mm ² | M8 | 8,5 | 8,2 | 10,8 | 44,0 | 35,7 | 19,0 | 15,3 | 8,3 | 9,7 | 200 | 15,10 |
| SK 6030 | 50 mm ² | M10 | 10,5 | 10,1 | 13,0 | 51,5 | 41,5 | 21,0 | 18,9 | 10,0 | 12,0 | 125 | 20,00 |
| SK 6031 | 70 mm ² | M10 | 10,5 | 11,5 | 14,7 | 54,6 | 44,6 | 23,0 | 21,1 | 10,0 | 12,0 | 100 | 31,00 |
| SK 6032 | 95 mm ² | M12 | 13,0 | 13,5 | 16,7 | 58,8 | 49,8 | 26,0 | 24,7 | 10,0 | 12,0 | 75 | 37,00 |
| SK 6033 | 120 mm ² | M12 | 13,0 | 15,6 | 19,0 | 69,0 | 56,0 | 29,0 | 27,7 | 13,0 | 14,5 | 50 | 55,00 |
| SK 6034 | 150 mm ² | M12 | 13,0 | 16,5 | 21,0 | 76,5 | 60,0 | 30,0 | 30,4 | 16,5 | 16,5 | 40 | 83,50 |
| SK 6035 | 185 mm ² | M16 | 15,0 | 18,4 | 23,0 | 82,5 | 65,5 | 33,0 | 34,2 | 17,0 | 18,0 | 25 | 102,00 |
| SK 6036 | 240 mm ² | M16 | 15,0 | 21,0 | 26,0 | 89, | 72,0 | 38,0 | 38,7 | 17,0 | 18,0 | 20 | 150,00 |
| SK 6037 | 300 mm ² | M16 | 16,0 | 21,0 | 27,0 | 91,0 | 72,0 | 39,0 | 40,0 | 17,0 | 18,0 | 20 | 207,00 |

STANDART SKP (Uzun ve Kalın Tip) (BAKIR İLETKEN)



| ÜRÜN KODU | KESİT | METRİK | d | d1 | d2 | l | l1 | a | b | c1 | c2 | K.AD. | ₺ / ADET |
|------------|---------------------|--------|------|------|------|------|------|------|------|------|------|-------|----------|
| SK 6026/S | 10 mm ² | M5 | 5,5 | 4,7 | 6,6 | 27,5 | 22,0 | 10,0 | 10,3 | 5,5 | 7,0 | 800 | 7,60 |
| SK 6026/M8 | 10 mm ² | M8 | 8,5 | 4,7 | 6,6 | 30,5 | 23,7 | 10,0 | 13,5 | 6,8 | 8,7 | 800 | 7,60 |
| SK 6027/S | 16 mm ² | M6 | 6,5 | 5,6 | 7,8 | 29,5 | 24,0 | 12,0 | 11,2 | 5,5 | 6,5 | 500 | 10,35 |
| SK 6027/M8 | 16 mm ² | M8 | 8,5 | 5,6 | 7,8 | 33,0 | 26,2 | 12,0 | 13,5 | 6,8 | 8,7 | 500 | 10,75 |
| SK 6028/S | 25 mm ² | M8 | 8,5 | 7,1 | 9,5 | 39,0 | 32,2 | 16,0 | 13,7 | 6,8 | 9,2 | 275 | 17,25 |
| SK 6029/S | 35 mm ² | M8 | 8,5 | 8,2 | 10,8 | 44,0 | 35,7 | 19,0 | 15,3 | 8,3 | 9,7 | 175 | 23,75 |
| SK 6030/S | 50 mm ² | M10 | 10,5 | 10,1 | 13,0 | 51,5 | 41,5 | 21,0 | 18,9 | 10,0 | 12,0 | 100 | 37,00 |
| SK 6031/S | 70 mm ² | M10 | 10,5 | 11,5 | 14,7 | 54,6 | 44,6 | 23,0 | 21,1 | 10,0 | 12,0 | 90 | 49,60 |
| SK 6032/S | 95 mm ² | M12 | 13,0 | 13,5 | 16,7 | 58,8 | 49,8 | 26,0 | 24,7 | 10,0 | 12,0 | 60 | 59,50 |
| SK 6033/S | 120 mm ² | M12 | 13,0 | 15,6 | 19,0 | 69,0 | 56,0 | 29,0 | 27,7 | 13,0 | 14,5 | 50 | 85,50 |
| SK 6034/S | 150 mm ² | M12 | 13,0 | 16,5 | 21,0 | 76,5 | 60,0 | 30,0 | 30,4 | 16,5 | 16,5 | 30 | 131,00 |
| SK 6035/S | 185 mm ² | M16 | 15,0 | 18,4 | 23,0 | 82,5 | 65,5 | 33,0 | 34,2 | 17,0 | 18,0 | 25 | 151,00 |
| SK 6036/S | 240 mm ² | M16 | 15,0 | 21,0 | 26,0 | 89, | 72,0 | 38,0 | 38,7 | 17,0 | 18,0 | 20 | 204,50 |
| SK 6037/S | 300 mm ² | M16 | 16,0 | 21,0 | 27,0 | 91,0 | 72,0 | 39,0 | 39,5 | 17,0 | 18,0 | 20 | 300,00 |

ALÜMİNYUM SKP (ALÜMİNYUM İLETKEN)

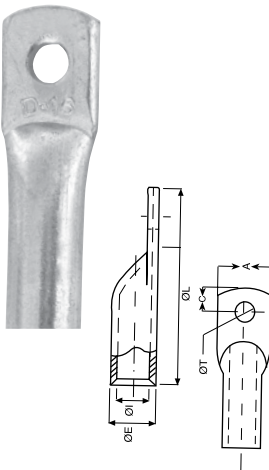

| ÜRÜN KODU | KESİT | METRİK | L | K.AD. | ₺ / ADET |
|-----------|---------------------|--------|-----|-------|----------|
| SKP-AL16 | 16 mm ² | M6 | 56 | 300 | 8,50 |
| SKP-AL25 | 25 mm ² | M8 | 64 | 150 | 12,60 |
| SKP-AL35 | 35 mm ² | M10 | 73 | 100 | 15,50 |
| SKP-AL50 | 50 mm ² | M10 | 81 | 75 | 20,00 |
| SKP-AL70 | 70 mm ² | M10 | 94 | 50 | 29,90 |
| SKP-AL95 | 95 mm ² | M12 | 102 | 50 | 39,10 |
| SKP-AL120 | 120 mm ² | M12 | 112 | 20 | 44,30 |
| SKP-AL150 | 150 mm ² | M14 | 114 | 20 | 62,00 |
| SKP-AL185 | 185 mm ² | M14 | 125 | 20 | 82,50 |
| SKP-AL240 | 240 mm ² | M14 | 141 | 12 | 103,50 |

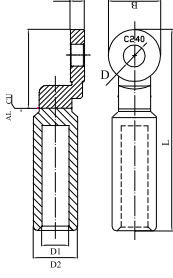

AL-CU SKP (BİMETAL)

| ÜRÜN KODU | KESİT | METRİK | L | B | K.AD. | \$/ADET |
|-----------|---------------------|--------|-----|-----|-------|---------|
| TBF-16 | 16 mm ² | M8 | 84 | 16 | 100 | 3,45 |
| TBF-25 | 25 mm ² | M8 | 84 | 25 | 100 | 3,45 |
| TBF-35 | 35 mm ² | M8 | 84 | 35 | 100 | 3,70 |
| TBF-50 | 50 mm ² | M10 | 84 | 50 | 50 | 4,75 |
| TBF-70 | 70 mm ² | M10 | 84 | 70 | 50 | 4,75 |
| TBF-95 | 95 mm ² | M12 | 84 | 95 | 50 | 4,80 |
| TBF-120 | 120 mm ² | M12 | 107 | 120 | 30 | 7,50 |
| TBF-150 | 150 mm ² | M12 | 107 | 150 | 30 | 7,50 |
| TBF-185 | 185 mm ² | M16 | 117 | 185 | 20 | 12,30 |
| TBF-240 | 240 mm ² | M16 | 117 | 240 | 20 | 12,30 |

45° AÇILI SKP (BAKIR İLETKEN)



| ÜRÜN KODU | KESİT | METRİK | AÇIKLAMA | K.AD. | ₺ / ADET |
|-----------|---------------------|--------|------------------------|-------|---------------|
| SK-6306 | 16 mm ² | M6 | 45° Açılı Kablo Pabucu | 200 | Fiyat Sorunuz |
| SK-6307 | 25 mm ² | M8 | | 100 | |
| SK-6308 | 35 mm ² | M8 | | 100 | |
| SK-6309 | 50 mm ² | M10 | | 100 | |
| SK-6310 | 70 mm ² | M10 | | 50 | |
| SK-6311 | 95 mm ² | M12 | | 50 | |
| SK-6312 | 120 mm ² | M12 | | 30 | |
| SK-6313 | 150 mm ² | M12 | | 20 | |
| SK-6314 | 185 mm ² | M12 | | 20 | |
| SK-6315 | 240 mm ² | M12 | | 10 | |

90° AÇILI SKP (BAKIR İLETKEN)



| ÜRÜN KODU | KESİT | METRİK | AÇIKLAMA | K.AD. | ₺ / ADET |
|-----------|---------------------|--------|------------------------|-------|---------------|
| SK-6316 | 16 mm ² | M6 | 90° Açılı Kablo Pabucu | 200 | Fiyat Sorunuz |
| SK-6317 | 25 mm ² | M8 | | 100 | |
| SK-6318 | 35 mm ² | M8 | | 100 | |
| SK-6319 | 50 mm ² | M10 | | 100 | |
| SK-6320 | 70 mm ² | M10 | | 50 | |
| SK-6321 | 95 mm ² | M12 | | 50 | |
| SK-6322 | 120 mm ² | M12 | | 30 | |
| SK-6323 | 150 mm ² | M12 | | 20 | |
| SK-6324 | 185 mm ² | M12 | | 20 | |
| SK-6325 | 240 mm ² | M12 | | 10 | |

ÇİFT DELİKLİ SKP (BAKIR İLETKEN)



| ÜRÜN KODU | KESİT | METRİK | AÇIKLAMA | K.AD. | ₺ / ADET |
|-----------|---------------------|-----------|---------------------------|-------|---------------|
| SKÇ-6326 | 16 mm ² | M5/6 | Çift Delikli Kablo Pabucu | 200 | Fiyat Sorunuz |
| SKÇ-6327 | 25 mm ² | M8/10 | | 100 | |
| SKÇ-6328 | 35 mm ² | M8/10 | | 100 | |
| SKÇ-6329 | 50 mm ² | M8/10 | | 100 | |
| SKÇ-6330 | 70 mm ² | M10/12 | | 50 | |
| SKÇ-6331 | 95 mm ² | M10/12/14 | | 50 | |
| SKÇ-6332 | 120 mm ² | M10/12/14 | | 30 | |
| SKÇ-6333 | 150 mm ² | M10/12/16 | | 20 | |
| SKÇ-6334 | 185 mm ² | M10/12/16 | | 20 | |
| SKÇ-6335 | 240 mm ² | M10/12/16 | | 10 | |

SEM EK MUFLARI (BAKIR İLETKEN)

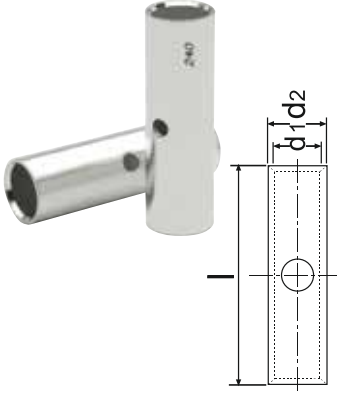

| ÜRÜN KODU | KESİT | d1 | d2 | l | K.AD. | ₺ / ADET |
|-----------|---------------------|------|------|------|-------|----------|
| SK 7062 | 16 mm ² | 5,6 | 7,8 | 32,0 | 500 | 8,50 |
| SK 7063 | 25 mm ² | 7,1 | 9,5 | 40,5 | 350 | 12,30 |
| SK 7064 | 35 mm ² | 8,2 | 10,8 | 45,5 | 200 | 18,00 |
| SK 7065 | 50 mm ² | 10,1 | 13,0 | 53,5 | 150 | 20,50 |
| SK 7066 | 70 mm ² | 11,5 | 14,7 | 57,5 | 100 | 33,80 |
| SK 7067 | 95 mm ² | 13,5 | 16,7 | 61,5 | 80 | 39,20 |
| SK 7068 | 120 mm ² | 15,6 | 19,0 | 74,0 | 50 | 56,00 |
| SK 7069 | 150 mm ² | 16,5 | 21,0 | 79,0 | 40 | 92,00 |
| SK 7070 | 185 mm ² | 18,4 | 23,0 | 85,0 | 30 | 107,00 |
| SK 7071 | 240 mm ² | 21,0 | 26,0 | 94,0 | 25 | 151,00 |

SEM EK MUFLARI (ALÜMİNYUM İLETKEN)

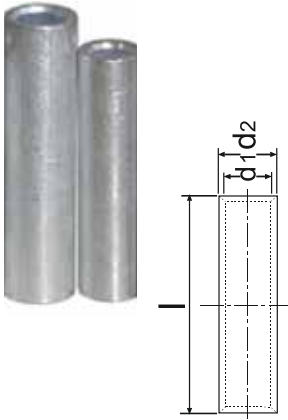

| ÜRÜN KODU | KESİT | d1 | d2 | l | K.AD. | ₺ / ADET |
|-----------|---------------------|------|------|------|-------|----------|
| SK 7062-A | 16 mm ² | 5,6 | 7,8 | 32,0 | 200 | 8,00 |
| SK 7063-A | 25 mm ² | 7,1 | 9,5 | 40,5 | 125 | 11,50 |
| SK 7064-A | 35 mm ² | 8,2 | 10,8 | 45,5 | 100 | 13,70 |
| SK 7065-A | 50 mm ² | 10,1 | 13,0 | 53,5 | 75 | 20,00 |
| SK 7066-A | 70 mm ² | 11,5 | 14,7 | 57,5 | 50 | 24,75 |
| SK 7067-A | 95 mm ² | 13,5 | 16,7 | 61,5 | 40 | 34,00 |
| SK 7068-A | 120 mm ² | 15,6 | 19,0 | 74,0 | 25 | 54,00 |
| SK 7069-A | 150 mm ² | 16,5 | 21,0 | 79,0 | 20 | 57,00 |
| SK 7070-A | 185 mm ² | 18,4 | 23,0 | 85,0 | 15 | 69,00 |
| SK 7071-A | 240 mm ² | 21,0 | 26,0 | 94,0 | 15 | 89,00 |

U KLEMENSLER



| ÜRÜN KODU | AÇIKLAMA | KUTU ADEDİ | ₺ / ADET |
|-----------|-------------------------------|------------|----------|
| SK 7050 | 6 mm ² U klemens | 150 | 12,70 |
| SK 7051 | 10 mm ² U klemensv | 125 | 16,90 |
| SK 7052 | 16 mm ² U klemens | 100 | 26,50 |
| SK 7053 | 25 mm ² U klemens | 100 | 31,50 |
| SK 7054 | 35 mm ² U klemens | 75 | 37,60 |
| SK 7055 | 50 mm ² U klemens | 50 | 68,80 |
| SK 7056 | 70 mm ² U klemens | 40 | 81,50 |
| SK 7057 | 95 mm ² U klemens | 25 | 97,50 |
| SK 7058 | 120 mm ² U klemens | 20 | 131,00 |
| SK 7059 | 150 mm ² U klemens | 15 | 174,50 |

PORSELEN KLEMENSLER



| ÜRÜN KODU | AÇIKLAMA | KUTU ADEDİ | ₺ / ADET |
|-----------|---------------------|------------|----------|
| SK 601 | NO : 1, 2'li lüster | 144 | 15,50 |
| SK 602 | NO : 1, 3'lü lüster | 80 | 17,00 |
| SK 603 | NO : 2, 2'li lüster | 84 | 20,25 |
| SK 604 | NO : 2, 3'lü lüster | 48 | 22,50 |
| SK 605 | NO : 3, 2'li lüster | 50 | 22,50 |
| SK 606 | NO : 3, 3'lü lüster | 30 | 38,75 |
| SK 607 | NO : 1, 1'li lüster | 120 | 11,25 |
| SK 609 | NO : 3, 1'li lüster | 100 | 21,60 |
| SK 610 | NO : 4, 2'li lüster | 40 | 31,50 |



BUAT İÇİ BAĞLANTI KLEMENSLERİ

SOLMAZSAN®

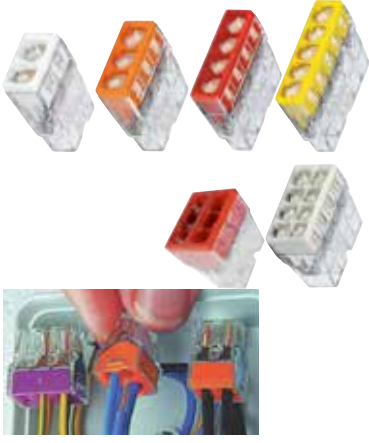

GEÇMELİ BUAT KLEMENSLER

| ÜRÜN KODU | KABLO KESİTİ | BAĞLANTI | KUTU ADEDİ | ₺ / ADET |
|-----------|---------------------|----------|------------|----------|
| SK 8310 | 2,5 mm ² | 2 | 600 | 4,00 |
| SK 8311 | 2,5 mm ² | 3 | 600 | 4,20 |
| SK 8312 | 2,5 mm ² | 4 | 300 | 4,80 |
| SK 8313 | 2,5 mm ² | 5 | 300 | 5,60 |
| SK 8315 | 2,5 mm ² | 6 | 300 | 7,00 |
| SK 8314 | 2,5 mm ² | 8 | 200 | 8,00 |



AÇ - KAPA BUAT KLEMENSLER

| ÜRÜN KODU | KABLO KESİTİ | BAĞLANTI | KUTU ADEDİ | ₺ / ADET |
|-----------|---------------------|----------|------------|----------|
| SK 8840 | 2,5 mm ² | 2 | 300 | 7,10 |
| SK 8842 | 2,5 mm ² | 3 | 200 | 9,50 |
| SK 8843 | 2,5 mm ² | 4 | 150 | 11,50 |
| SK 8844 | 2,5 mm ² | 5 | 150 | 14,00 |

PLASTİK SIRA KLEMENSLER (EKO) M8 Prinç



| ÜRÜN KODU | BOY | KABLO KESİTİ | BAĞLANTI | AMPER | KUTU ADEDİ | ₺ / ADET |
|-----------|------|-------------------------|----------|-------|------------|----------|
| SK 101 E | No 1 | 2,5 - 4 mm ² | 12 | 32 | 50 | 28,00 |
| SK 102 E | No 2 | 4 - 6 mm ² | 12 | 41 | 50 | 33,50 |
| SK 103 E | No 3 | 6 - 10 mm ² | 10 | 57 | 50 | 42,00 |
| SK 104 E | No 4 | 10 - 16 mm ² | 6 | 76 | 50 | 49,50 |
| SK 105 E | No 5 | 16 - 25 mm ² | 6 | 101 | 50 | 59,50 |

ISIYA DAYANIKLI PLASTİK SIRA KLEMENSLER (EKO) M8 Prinç



| ÜRÜN KODU | BOY | KABLO KESİTİ | BAĞLANTI | AMPER | KUTU ADEDİ | ₺ / ADET |
|-----------|------|-------------------------|----------|-------|------------|----------|
| SK 201 E | No 1 | 2,5 - 4 mm ² | 12 | 32 | 50 | 30,00 |
| SK 202 E | No 2 | 4 - 6 mm ² | 12 | 41 | 50 | 36,00 |
| SK 203 E | No 3 | 6 - 10 mm ² | 10 | 57 | 50 | 45,00 |
| SK 204 E | No 4 | 10 - 16 mm ² | 6 | 76 | 50 | 52,50 |
| SK 205 E | No 5 | 16 - 25 mm ² | 6 | 101 | 50 | 63,00 |

PLASTİK SIRA KLEMENSLER M8 Prinç



| ÜRÜN KODU | BOY | KABLO KESİTİ | BAĞLANTI | AMPER | KUTU ADEDİ | ₺ / ADET |
|-----------|------|-------------------------|----------|-------|------------|----------|
| SK 101 | No 1 | 2,5 - 4 mm ² | 12 | 32 | 50 | 30,00 |
| SK 102 | No 2 | 4 - 6 mm ² | 12 | 41 | 50 | 41,00 |
| SK 103 | No 3 | 6 - 10 mm ² | 10 | 57 | 50 | 49,50 |
| SK 104 | No 4 | 10 - 16 mm ² | 6 | 76 | 50 | 64,50 |
| SK 105 | No 5 | 16 - 25 mm ² | 6 | 101 | 50 | 73,50 |

ISIYA DAYANIKLI PLASTİK SIRA KLEMENSLER M8 Prinç



| ÜRÜN KODU | BOY | KABLO KESİTİ | BAĞLANTI | AMPER | KUTU ADEDİ | ₺ / ADET |
|-----------|------|-------------------------|----------|-------|------------|----------|
| SK 201 | No 1 | 2,5 - 4 mm ² | 12 | 32 | 50 | 31,50 |
| SK 202 | No 2 | 4 - 6 mm ² | 12 | 41 | 50 | 43,50 |
| SK 203 | No 3 | 6 - 10 mm ² | 10 | 57 | 50 | 52,50 |
| SK 204 | No 4 | 10 - 16 mm ² | 6 | 76 | 50 | 67,50 |
| SK 205 | No 5 | 16 - 25 mm ² | 6 | 101 | 50 | 76,50 |

SOKET KLEMENSLER (MS 58 PİRİNÇ İLETKEN - 24 A)



| ÜRÜN KODU | AÇIKLAMA | KUTU ADEDİ | ₺ / ADET |
|-----------|-------------------------------------|------------|----------|
| 5068 | 2'li Geçmeli Soket Klemens - Beyaz | 50 | |
| 5042 | 2'li Geçmeli Soket Klemens - Siyah | 50 | |
| 5065 | 3'lü Geçmeli Soket Klemens - Beyaz | 50 | |
| 5411 | 3'lü Geçmeli Soket Klemens - Siyah | 50 | |
| 5060 | 12'li Geçmeli Soket Klemens - Beyaz | 25 | |
| 5405 | 12'li Geçmeli Soket Klemens - Siyah | 25 | |

Fiyat Sorunuz





PANO İÇİ DAĞITIM & BAĞLANTI KLEMENSLERİ

SOLMAZSAN®

TRİFAZE MÜŞTEREK W OTOMAT BARASI

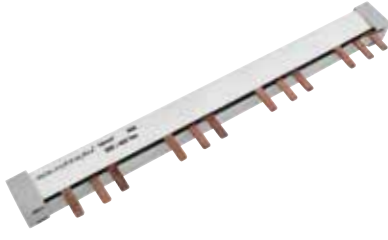

| ÜRÜN KODU | ÖLÇÜ | AKIM (A) | MODÜL | KOLİ ADEDİ | ₺ / ADET |
|-----------|--------|--------------|-------|------------|----------|
| SK 3043 | 53 cm | 63 (1 mm) | 10 | 25 | 335,00 |
| SK 3044 | 53 cm | 80 (1 mm) | 10 | 25 | 395,00 |
| SK 3054 | 53 cm | 125 (1,5 mm) | 10 | 25 | 555,00 |
| SK 3046 | 106 cm | 63 (1 mm) | 20 | 25 | 670,00 |
| SK 3045 | 106 cm | 80 (1 mm) | 20 | 25 | 790,00 |
| SK 3055 | 106 cm | 125 (1,5 mm) | 20 | 25 | 1.110,00 |

MONOFAZE MÜŞTEREK W OTOMAT BARASI

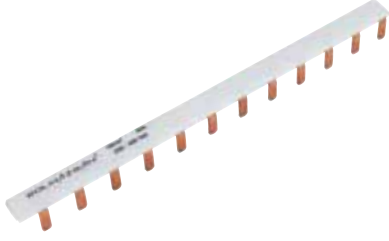

| ÜRÜN KODU | ÖLÇÜ | AKIM (A) | MODÜL | KOLİ ADEDİ | ₺ / ADET |
|-----------|--------|--------------|-------|------------|----------|
| SK 3003 | 53 cm | 63 (0,8 mm) | 30 | 50 | 105,00 |
| SK 3004 | 106 cm | 63 (0,8 mm) | 60 | 50 | 210,00 |
| SK 3005 | 53 cm | 80 (1 mm) | 30 | 50 | 130,00 |
| SK 3006 | 106 cm | 80 (1 mm) | 30 | 50 | 260,00 |
| SK 3015 | 106 cm | 125 (1,5 mm) | 60 | 50 | 395,00 |

NÖTR TOPRAKLAMA BARASI



| ÜRÜN KODU | ÖLÇÜ | AKIM (A) | MODÜL | KOLİ ADEDİ | ₺ / ADET |
|-----------|----------|----------|-------|------------|----------|
| SK 3075 | 15 x 1,5 | 100 | 31 | 40 | 296,00 |
| SK 3076 | 15 x 1,5 | 100 | 61 | 40 | 346,00 |
| SK 3085 | 15 x 2,0 | 100 | 31 | 40 | 419,50 |
| SK 3086 | 15 x 2,0 | 100 | 61 | 40 | 445,00 |

PANO TOPRAKLAMA KLEMENSİ - AYAKSIZ (6 x 8 mm) 63 A

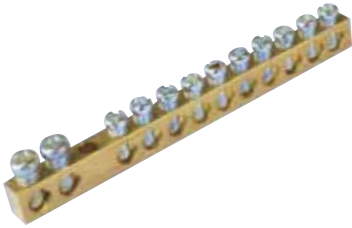

| ÜRÜN KODU | AÇIKLAMA | L | B | H | KOLİ ADEDİ | ₺ / ADET |
|-----------|-----------------|-----|-----|---|------------|----------|
| SK 1004 | 2/2 4 delikli | 33 | 6,5 | 9 | 100 | 14,60 |
| SK 1005 | 2/3 5 delikli | 38 | 6,5 | 9 | 100 | 17,70 |
| SK 1006 | 2/4 6 delikli | 45 | 6,5 | 9 | 100 | 19,90 |
| SK 1007 | 2/5 7 delikli | 50 | 6,5 | 9 | 100 | 22,50 |
| SK 1009 | 2/7 9 delikli | 62 | 6,5 | 9 | 100 | 28,00 |
| SK 1010 | 2/8 10 delikli | 68 | 6,5 | 9 | 100 | 30,50 |
| SK 1012 | 2/10 12 delikli | 80 | 6,5 | 9 | 100 | 35,00 |
| SK 1022 | 2/20 22 delikli | 133 | 6,5 | 9 | 50 | |
| SK 909 | 2/40 42 delikli | 274 | 6,5 | 9 | 50 | |
| SK 910 | 2/60 62 delikli | 395 | 6,5 | 9 | 50 | |
| SK 911 | 2/80 82 delikli | 520 | 6,5 | 9 | 50 | |

Fiyat Sorunuz

PANO TOPRAKLAMA KLEMENSİ - AYAKSIZ (6,5 x 9 mm) 80 A

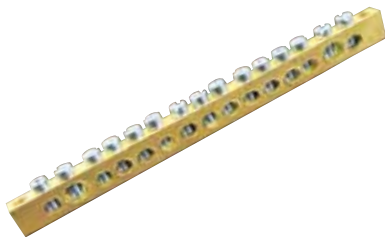

| ÜRÜN KODU | AÇIKLAMA | L | L2 | B | H | KOLİ ADEDİ | ₺ / ADET |
|-----------|------------|-----|-----|-----|---|------------|----------|
| SK 1206 | 6 delikli | 65 | 50 | 6,5 | 9 | 50 | 31,50 |
| SK 1207 | 7 delikli | 71 | 56 | 6,5 | 9 | 50 | 34,50 |
| SK 1210 | 10 delikli | 88 | 73 | 6,5 | 9 | 50 | 44,00 |
| SK 1212 | 12 delikli | 100 | 85 | 6,5 | 9 | 50 | 52,00 |
| SK 1215 | 15 delikli | 118 | 103 | 6,5 | 9 | 50 | 59,50 |
| SK 1220 | 20 delikli | 146 | 133 | 6,5 | 9 | 50 | 76,00 |
| SK 1225 | 25 delikli | 177 | 162 | 6,5 | 9 | 50 | 92,00 |
| SK 1230 | 30 delikli | 206 | 191 | 6,5 | 9 | 50 | 118,00 |

PANO TOPRAKLAMA KLEMENSİ - AYAKSIZ (7x 12 mm) 125 A

| ÜRÜN KODU | AÇIKLAMA | L | L2 | B | H | KOLİ ADEDİ | ₺ / ADET |
|-----------|------------|-----|-----|---|----|------------|----------|
| SK 1306 | 6 delikli | 65 | 50 | 7 | 12 | 50 | 45,50 |
| SK 1307 | 7 delikli | 71 | 56 | 7 | 12 | 50 | 46,50 |
| SK 1310 | 10 delikli | 88 | 73 | 7 | 12 | 50 | 55,00 |
| SK 1312 | 12 delikli | 100 | 85 | 7 | 12 | 50 | 67,00 |
| SK 1315 | 15 delikli | 118 | 103 | 7 | 12 | 50 | 81,50 |
| SK 1320 | 20 delikli | 146 | 133 | 7 | 12 | 50 | 118,00 |
| SK 1325 | 25 delikli | 177 | 162 | 7 | 12 | 50 | 127,00 |
| SK 1330 | 30 delikli | 206 | 191 | 7 | 12 | 50 | 168,00 |



TEK KUTUPLU DAĞITICI ÜNİTE (6,5 x 9 mm) 80 A

| ÜRÜN KODU | AÇIKLAMA | L | L2 | H | KOLİ ADEDİ | ₺ / ADET |
|-----------|--------------------|-----|-----|----|------------|----------|
| SK 1106/A | 6 delikli, ayaklı | 100 | 87 | 22 | 50 | 34,50 |
| SK 1107/A | 7 delikli, ayaklı | 106 | 93 | 22 | 50 | 37,50 |
| SK 1110/A | 10 delikli, ayaklı | 124 | 100 | 22 | 50 | 46,50 |
| SK 1112/A | 12 delikli, ayaklı | 135 | 124 | 22 | 50 | 52,50 |
| SK 1115/A | 15 delikli, ayaklı | 155 | 142 | 22 | 50 | 61,00 |
| SK 1120/A | 20 delikli, ayaklı | 186 | 173 | 22 | 50 | 77,00 |
| SK 1125/A | 25 delikli, ayaklı | 218 | 205 | 22 | 50 | 91,50 |
| SK 1130/A | 30 delikli, ayaklı | 245 | 232 | 22 | 50 | 127,50 |

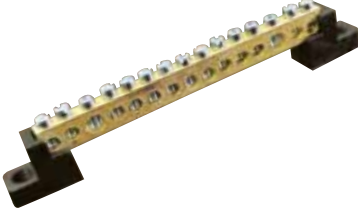

TEK KUTUPLU DAĞITICI ÜNİTE (7 x 12 mm) 125 A

| ÜRÜN KODU | AÇIKLAMA | L | L2 | H | KOLİ ADEDİ | ₺ / ADET |
|-----------|--------------------|-----|-----|----|------------|----------|
| SK 1306/A | 6 delikli, ayaklı | 104 | 70 | 22 | 50 | 47,50 |
| SK 1307/A | 7 delikli, ayaklı | 104 | 91 | 22 | 50 | 50,50 |
| SK 1310/A | 10 delikli, ayaklı | 128 | 115 | 22 | 50 | 65,50 |
| SK 1312/A | 12 delikli, ayaklı | 145 | 130 | 22 | 50 | 76,00 |
| SK 1315/A | 15 delikli, ayaklı | 162 | 150 | 22 | 50 | 88,50 |
| SK 1320/A | 20 delikli, ayaklı | 200 | 187 | 22 | 50 | 121,00 |
| SK 1325/A | 25 delikli, ayaklı | 238 | 225 | 22 | 50 | 165,00 |
| SK 1330/A | 30 delikli, ayaklı | 275 | 262 | 22 | 50 | 179,50 |

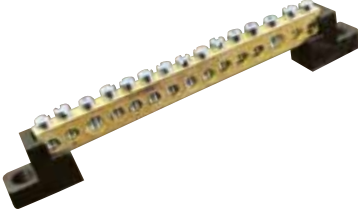

EŞ POTANSİYEL BARA 5x20 mm 250A (PLASTİK AYAK)

| ÜRÜN KODU | AÇIKLAMA | L | B | H | KOLİ ADEDİ | ₺ / ADET |
|-----------|------------------|-----|---|----|------------|----------|
| SK 3708 | 1 giriş 7 çıkış | 220 | - | 39 | 1 | 455,00 |
| SK 3711 | 1 giriş 10 çıkış | 270 | - | 39 | 1 | 570,00 |
| SK 3715 | 1 giriş 14 çıkış | 345 | - | 39 | 1 | 735,00 |

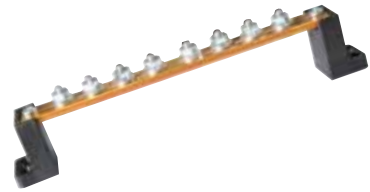

EŞ POTANSİYEL BARA 5x20 mm 250A (İZOLATÖR AYAK)

| ÜRÜN KODU | AÇIKLAMA | L | B | H | KOLİ ADEDİ | ₺ / ADET |
|-----------|------------------|-----|---|----|------------|----------|
| SK 3608 | 1 giriş 7 çıkış | 200 | - | 45 | 1 | 522,00 |
| SK 3611 | 1 giriş 10 çıkış | 260 | - | 45 | 1 | 648,00 |
| SK 3615 | 1 giriş 14 çıkış | 335 | - | 45 | 1 | 780,00 |

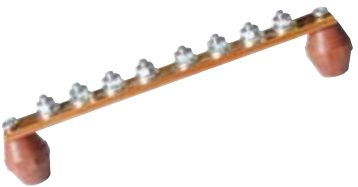

2 KUTUPLU DAĞITICI ÜNİTE (6,5 x 9 mm) 80 A



| ÜRÜN KODU | AÇIKLAMA | L | B | H | KUTU ADEDİ | ₺ / ADET |
|------------|-----------------|-----|----|----|------------|----------|
| SK 1407/80 | 2/5 7 delikli | 65 | 45 | 47 | 1 | 125,00 |
| SK 1410/80 | 2/8 10 delikli | 88 | 45 | 47 | 1 | 165,00 |
| SK 1412/80 | 2/10 12 delikli | 102 | 45 | 47 | 1 | 185,00 |
| SK 1415/80 | 2/13 15 delikli | 126 | 45 | 47 | 1 | 200,00 |
| SK 1420/80 | 2/18 20 delikli | 162 | 45 | 47 | 1 | 250,00 |
| SK 1422/80 | 2/20 22 delikli | 175 | 45 | 47 | 1 | 270,00 |

2 KUTUPLU DAĞITICI ÜNİTE (7 x 12 mm) 125 A

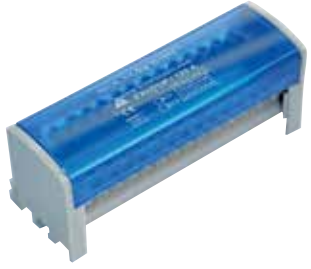

| ÜRÜN KODU | AÇIKLAMA | L | B | H | KUTU ADEDİ | ₺ / ADET |
|-----------|-----------------|-----|----|----|------------|----------|
| SK 1407 | 2/5 7 delikli | 65 | 45 | 47 | 1 | 145,00 |
| SK 1410 | 2/8 10 delikli | 88 | 45 | 47 | 1 | 193,00 |
| SK 1412 | 2/10 12 delikli | 102 | 45 | 47 | 1 | 223,00 |
| SK 1415 | 2/13 15 delikli | 126 | 45 | 47 | 1 | 270,00 |
| SK 1420 | 2/18 20 delikli | 162 | 45 | 47 | 1 | 344,00 |
| SK 1422 | 2/20 22 delikli | 175 | 45 | 47 | 1 | 375,00 |

4 KUTUPLU DAĞITICI ÜNİTE (6,5 x 9 mm) 80 A



| ÜRÜN KODU | AÇIKLAMA | L | B | H | KUTU ADEDİ | ₺ / ADET |
|------------|-----------------|-----|----|----|------------|----------|
| SK 1607/80 | 2/5 7 delikli | 65 | 45 | 47 | 1 | 273,00 |
| SK 1610/80 | 2/8 10 delikli | 88 | 45 | 47 | 1 | 345,00 |
| SK 1612/80 | 2/10 12 delikli | 102 | 45 | 47 | 1 | 394,00 |
| SK 1615/80 | 2/13 15 delikli | 126 | 45 | 47 | 1 | 455,00 |
| SK 1620/80 | 2/18 20 delikli | 162 | 45 | 47 | 1 | 565,00 |
| SK 1622/80 | 2/20 22 delikli | 175 | 45 | 47 | 1 | 621,00 |

4 KUTUPLU DAĞITICI ÜNİTE (7 x 12 mm) 125 A



| ÜRÜN KODU | AÇIKLAMA | L | B | H | KUTU ADEDİ | ₺ / ADET |
|-----------|-----------------|-----|----|----|------------|----------|
| SK 1607 | 2/5 7 delikli | 65 | 45 | 47 | 1 | 286,00 |
| SK 1610 | 2/8 10 delikli | 88 | 45 | 47 | 1 | 366,00 |
| SK 1612 | 2/10 12 delikli | 102 | 45 | 47 | 1 | 424,00 |
| SK 1615 | 2/13 15 delikli | 126 | 45 | 47 | 1 | 518,00 |
| SK 1620 | 2/18 20 delikli | 162 | 45 | 47 | 1 | 665,00 |
| SK 1622 | 2/20 22 delikli | 175 | 45 | 47 | 1 | 730,00 |

4 KUTUPLU DAĞITICI ÜNİTE (7 x 12 mm) 125 A - YÜKSEK MODEL

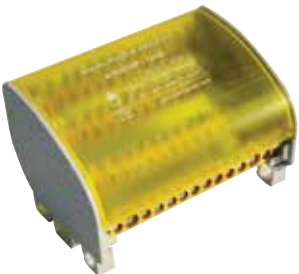

| ÜRÜN KODU | AÇIKLAMA | L | B | H | KUTU ADEDİ | ₺ / ADET |
|-----------|-----------------|-----|----|----|------------|----------|
| SK 1507 | 2/5 7 delikli | 65 | 90 | 50 | 1 | 378,00 |
| SK 1510 | 2/8 10 delikli | 87 | 90 | 50 | 1 | 414,00 |
| SK 1512 | 2/10 12 delikli | 102 | 90 | 50 | 1 | 453,00 |
| SK 1515 | 2/13 15 delikli | 126 | 90 | 50 | 1 | 420,00 |
| SK 1520 | 2/18 20 delikli | 162 | 90 | 50 | 1 | 730,00 |
| SK 1522 | 2/20 22 delikli | 175 | 90 | 50 | 1 | 775,00 |
| SK 1525 | 2/23 25 delikli | 197 | 90 | 50 | 1 | 900,00 |

35 x 7,5 mm SAC MONTAJ RAYLARI

| ÜRÜN KODU | ÖLÇÜ | AÇIKLAMA | KOLİ ADEDİ | ₺ / ADET |
|-----------|--------|-----------------------|------------|----------|
| SK 4001 | 30 cm | Düz W otomat rayı | 50 | 10,80 |
| SK 4002 | 100 cm | Düz W otomat rayı | 50 | 36,00 |
| SK 4003 | 200 cm | Düz W otomat rayı | 25 | 72,00 |
| SK 4011 | 30 cm | Delikli W otomat rayı | 50 | 10,80 |
| SK 4012 | 100 cm | Delikli W otomat rayı | 50 | 36,00 |
| SK 4013 | 200 cm | Delikli W otomat rayı | 25 | 72,00 |

*İstenilen ölçüde ray kesilebilir.



Onka®

DAĞITICI ÜNİTELER

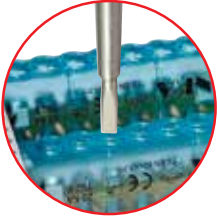

Kapak sökmeden
montaj



Kapak sökmeden
Kablo giriş



Zemine
ve raya montaj

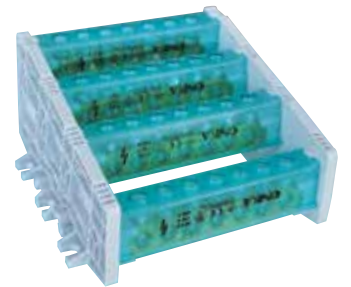
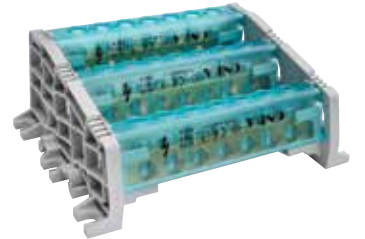
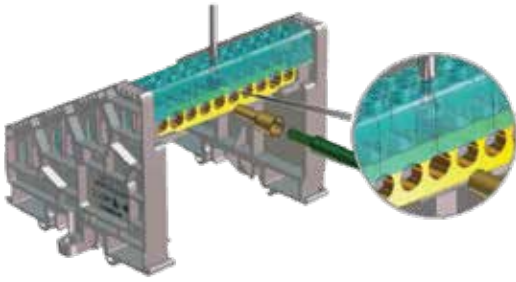
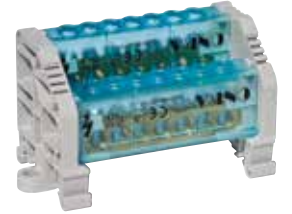

Fiyat Sorunuz



KABLO YÜKSÜKLERİ & UÇLARI

SOLMAZSAN®

TEK GİRİŞLİ İZOLELİ KABLO YÜKSÜKLERİ (BAKIR İLETKEN)



Standart : DIN 46228
Malzeme : Bakır (E-Cu), Kalay Kaplı
İzolasyon : Naylon
Çalışma Sıcaklığı : max.105°C - 600V

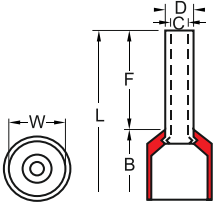

| ÜRÜN KODU | RENK | KABLO KESİTİ | ÖLÇÜ | | | | | | KUTU ADEDİ | ₺ / ADET |
|-----------|--------------|--------------|------|------|------|------|------|------|------------|----------|
| | | | F | L | W | B | D | C | | |
| SK 8006 | Orange | 0,50 mm | 8,0 | 12,0 | 2,6 | 6,3 | 1,3 | 1,0 | 1000 | 0,260 |
| SK 8010 | White/Blue | 0,75 mm | 8,0 | 14,0 | 2,8 | 6,3 | 1,5 | 1,2 | 1000 | 0,260 |
| SK 8014 | Yellow/Red | 1,00 mm | 8,0 | 14,0 | 3,0 | 6,3 | 1,7 | 1,4 | 1000 | 0,260 |
| SK 8017 | Red/Black | 1,50 mm | 8,0 | 14,0 | 3,5 | 6,3 | 2,0 | 1,7 | 1000 | 0,290 |
| SK 8021 | Blue/Gray | 2,50 mm | 8,0 | 14,0 | 4,2 | 7,4 | 2,5 | 2,2 | 500 | 0,380 |
| SK 8025 | Gray/Orange | 4,00 mm | 10,0 | 17,0 | 4,8 | 7,4 | 3,2 | 2,8 | 500 | 0,630 |
| SK 8028 | Black/Green | 6,00 mm | 12,0 | 20,0 | 6,3 | 8,5 | 3,9 | 3,5 | 250 | 0,860 |
| SK 8030 | Yellow/Brown | 10,0 mm | 12,0 | 22,0 | 7,6 | 8,8 | 4,9 | 4,5 | 100 | 1,000 |
| SK 8032 | Green/Yellow | 16,0 mm | 12,0 | 24,0 | 8,8 | 10,0 | 6,2 | 5,8 | 100 | 1,520 |
| SK 8034 | Brown/Black | 25,0 mm | 16,0 | 28,0 | 11,2 | 12,0 | 7,7 | 7,3 | 50 | 2,550 |
| SK 8036 | Yellow/Red | 35,0 mm | 16,0 | 30,0 | 12,7 | 14,0 | 8,7 | 8,3 | 50 | 3,160 |
| SK 8039 | Green/Blue | 50,0 mm | 20,0 | 36,0 | 15,0 | 16,0 | 10,9 | 10,3 | 25 | 5,900 |
| SK 8041 | Yellow | 70,0 mm | 20,0 | 37,0 | 16,0 | 17,0 | 14,3 | 13,5 | 10 | 11,000 |

ÇİFT GİRİŞLİ İZOLELİ KABLO YÜKSÜKLERİ (BAKIR İLETKEN)



Standart : DIN 46228
Malzeme : Bakır (E-Cu), Kalay Kaplı
İzolasyon : Naylon
Çalışma Sıcaklığı : max.105°C - 600V

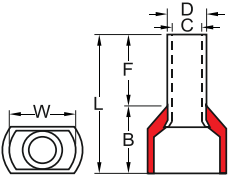

| ÜRÜN KODU | RENK | KABLO KESİTİ | ÖLÇÜ | | | | | | KUTU ADEDİ | ₺ / ADET |
|-----------|--------------|--------------|------|------|------|------|-----|-----|------------|----------|
| | | | F | L | W | B | D | C | | |
| SK 8161 | Orange | 2 x 0,50 mm | 8,0 | 14,0 | 5,0 | 6,5 | 1,8 | 1,5 | 1000 | 0,470 |
| SK 8162 | White/Blue | 2 x 0,75 mm | 8,0 | 14,0 | 5,5 | 6,7 | 2,1 | 1,8 | 500 | 0,510 |
| SK 8164 | Yellow/Red | 2 x 1 mm | 8,0 | 14,0 | 5,5 | 7,1 | 2,4 | 2,1 | 500 | 0,540 |
| SK 8166 | Red/Black | 2 x 1,5 mm | 8,0 | 14,0 | 6,4 | 7,5 | 2,6 | 2,3 | 500 | 0,650 |
| SK 8168 | Blue/Gray | 2 x 2,5 mm | 10,0 | 14,0 | 8,0 | 8,5 | 3,3 | 2,9 | 250 | 1,050 |
| SK 8170 | Gray/Orange | 2 x 4 mm | 12,0 | 17,0 | 8,8 | 11,1 | 4,2 | 3,8 | 200 | 1,220 |
| SK 8171 | Black/Green | 2 x 6 mm | 14,0 | 20,0 | 9,5 | 12,1 | 5,3 | 4,9 | 100 | 1,520 |
| SK 8172 | Yellow/Brown | 2 x 10 mm | 14,0 | 27,0 | 12,6 | 12,6 | 6,9 | 6,5 | 100 | 2,330 |
| SK 8173 | Green/Yellow | 2 x 16 mm | 14,0 | 31,0 | 19,0 | 17,3 | 8,7 | 8,3 | 50 | 2,940 |

İZOLESİZ KABLO YÜKSÜKLERİ (BAKIR İLETKEN)



Standart : DIN 46228
Malzeme : Bakır (E-Cu), Kalay Kaplı

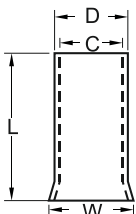

| ÜRÜN KODU | KABLO KESİTİ | ÖLÇÜ | | | | KUTU ADEDİ | ₺ / ADET |
|-----------|--------------|------|-----|------|-----|------------|----------|
| | | L | D | C | W | | |
| SK 8100 | 0,50 mm | 10,0 | 1,3 | 1,0 | 1,7 | 2000 | 0,270 |
| SK 8101 | 0,75 mm | 10,0 | 1,3 | 1,2 | 1,7 | 1000 | 0,270 |
| SK 8102 | 1 mm | 10,0 | 1,5 | 1,4 | 1,9 | 1000 | 0,270 |
| SK 8103 | 1,5 mm | 10,0 | 1,7 | 1,7 | 2,2 | 1000 | 0,290 |
| SK 8104 | 2,5 mm | 12,0 | 2,0 | 2,2 | 2,5 | 1000 | 0,410 |
| SK 8105 | 4 mm | 12,0 | 2,0 | 2,8 | 2,5 | 1000 | 0,560 |
| SK 8106 | 6 mm | 12,0 | 2,6 | 3,4 | 3,3 | 500 | 0,760 |
| SK 8107 | 10 mm | 15,0 | 2,6 | 4,5 | 3,3 | 250 | 1,270 |
| SK 8108 | 16 mm | 15,0 | 3,2 | 5,8 | 3,9 | 250 | 1,600 |
| SK 8109 | 25 mm | 16,0 | 3,9 | 7,3 | 4,7 | 100 | 2,440 |
| SK 8110 | 35 mm | 16,0 | 4,9 | 8,3 | 5,8 | 100 | 2,770 |
| SK 8111 | 50 mm | 20,0 | 4,9 | 10,3 | 5,8 | 50 | 5,770 |



Standart : DIN 46228
Malzeme : Bakır (E-Cu), Kalay Kaplı
İzolasyon : PVC
Çalışma Sıcaklığı : max.105°C - 600V

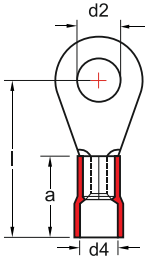

YUVARLAK TİP İZOLELİ KABLO UÇLARI (BAKİR İLETKEN)

| ÜRÜN KODU | RENK | KABLO KESİTİ | METRİK VİDA | ÖLÇÜ | | | | KUTU ADEDİ | ₺ / ADET |
|-----------|------|--------------|-------------|------|------|-----|------|------------|----------|
| | | | | d2 | l | d4 | a | | |
| SK 8125 | ● | 0,5 - 1,5 | 3 | 3,2 | 16,0 | 4,0 | 10,0 | 200 | 0,870 |
| SK 8126 | ● | 0,5 - 1,5 | 4 | 4,3 | 17,0 | 4,0 | 10,0 | 200 | 1,300 |
| SK 8127 | ● | 0,5 - 1,5 | 5 | 5,3 | 18,0 | 4,0 | 10,0 | 200 | 1,320 |
| SK 8128 | ● | 0,5 - 1,5 | 6 | 6,5 | 18,0 | 4,0 | 10,0 | 200 | 2,100 |
| SK 8129 | ● | 0,5 - 1,5 | 8 | 8,4 | 22,0 | 4,0 | 10,0 | 200 | 2,100 |
| SK 8135 | ● | 1,5 - 2,5 | 3 | 3,2 | 16,0 | 4,5 | 10,0 | 200 | 1,600 |
| SK 8136 | ● | 1,5 - 2,5 | 4 | 4,3 | 17,0 | 4,5 | 10,0 | 200 | 1,600 |
| SK 8138 | ● | 1,5 - 2,5 | 5 | 5,3 | 19,0 | 4,5 | 10,0 | 200 | 1,630 |
| SK 8140 | ● | 1,5 - 2,5 | 6 | 6,5 | 21,0 | 4,5 | 10,0 | 200 | 2,330 |
| SK 8141 | ● | 1,5 - 2,5 | 8 | 8,4 | 22,0 | 4,5 | 10,0 | 200 | 2,330 |
| SK 8145 | ● | 4,0 - 6,0 | 4 | 4,3 | 21,0 | 6,3 | 13,0 | 100 | 3,400 |
| SK 8146 | ● | 4,0 - 6,0 | 5 | 5,3 | 22,0 | 6,3 | 13,0 | 100 | 3,400 |
| SK 8147 | ● | 4,0 - 6,0 | 6 | 6,5 | 22,5 | 6,3 | 13,0 | 100 | 3,800 |
| SK 8148 | ● | 4,0 - 6,0 | 8 | 8,4 | 26,0 | 6,3 | 13,0 | 100 | 4,990 |
| SK 8149 | ● | 4,0 - 6,0 | 10 | 10,5 | 28,0 | 6,3 | 13,0 | 100 | 5,000 |
| SK 8150 | ● | 4,0 - 6,0 | 12 | 13,0 | 28,0 | 6,3 | 13,0 | 100 | 5,000 |

İZOLELİ ÇATAL KABLO UÇLARI (BAKİR İLETKEN)



Standart : DIN 46228
Malzeme : Bakır (E-Cu), Kalay Kaplı
İzolasyon : Naylon
Çalışma Sıcaklığı : max.105°C - 600V

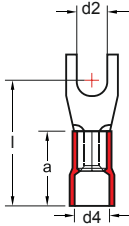

| ÜRÜN KODU | RENK | KABLO KESİTİ | METRİK VİDA | ÖLÇÜ | | | | KUTU ADEDİ | ₺ / ADET |
|-----------|------|--------------|-------------|------|------|-----|------|------------|----------|
| | | | | d2 | l | d4 | a | | |
| SK 8064 | ● | 0,5 - 1,5 | 3 | 3,2 | 16,0 | 4,0 | 10,0 | 200 | 1,180 |
| SK 8065 | ● | 0,5 - 1,5 | 4 | 4,3 | 17,0 | 4,0 | 10,0 | 200 | 1,220 |
| SK 8066 | ● | 0,5 - 1,5 | 5 | 5,3 | 18,0 | 4,0 | 10,0 | 200 | 1,270 |
| SK 8067 | ● | 0,5 - 1,5 | 6 | 6,5 | 18,0 | 4,0 | 10,0 | 200 | 1,440 |
| SK 8072 | ● | 1,5 - 2,5 | 3 | 3,2 | 16,0 | 4,5 | 10,0 | 200 | 1,330 |
| SK 8073 | ● | 1,5 - 2,5 | 4 | 4,3 | 17,0 | 4,5 | 10,0 | 200 | 1,360 |
| SK 8074 | ● | 1,5 - 2,5 | 5 | 5,3 | 19,0 | 4,5 | 10,0 | 200 | 1,380 |
| SK 8075 | ● | 1,5 - 2,5 | 6 | 6,5 | 21,0 | 4,5 | 10,0 | 200 | 1,830 |
| SK 8078 | ● | 4,0 - 6,0 | 4 | 4,3 | 21,0 | 6,3 | 13,0 | 100 | 2,990 |
| SK 8079 | ● | 4,0 - 6,0 | 5 | 5,3 | 22,0 | 6,3 | 13,0 | 100 | 3,050 |
| SK 8080 | ● | 4,0 - 6,0 | 6 | 6,5 | 22,5 | 6,3 | 13,0 | 100 | 4,000 |
| SK 8081 | ● | 4,0 - 6,0 | 8 | 8,4 | 26,0 | 6,3 | 13,0 | 100 | 4,770 |

İZOLELİ FASTON DİŞİ KABLO UÇLARI (PRİNÇ İLETKEN)



Standart : DIN 46237
Malzeme : Pirinç, Kalay Kaplı
İzolasyon : PVC
Çalışma Sıcaklığı : max.75°C - 300V



| ÜRÜN KODU | RENK | KABLO KESİTİ | SOKET GENİŞLİĞİ | ÖLÇÜ | | | | | KUTU ADEDİ | ₺ / ADET |
|-----------|------|--------------|-----------------|------|-----|------|------|-----|------------|----------|
| | | | | W | F | L | B | D | | |
| SK 8232 | ● | 0,5 - 1,5 | 0,8 x 4,80 | 5,0 | 6,4 | 19,4 | 10,5 | 3,8 | 200 | 1,070 |
| SK 8234 | ● | 0,5 - 1,5 | 0,8 x 6,35 | 6,6 | 7,5 | 20,8 | 10,5 | 3,8 | 200 | 1,360 |
| SK 8235 | ● | 1,5 - 2,5 | 0,8 x 2,80 | 5,0 | 6,4 | 19,4 | 10,5 | 4,7 | 200 | 1,070 |
| SK 8239 | ● | 1,5 - 2,5 | 0,8 x 4,80 | 5,0 | 6,4 | 19,4 | 10,5 | 4,7 | 200 | 1,110 |
| SK 8240 | ● | 1,5 - 2,5 | 0,8 x 6,35 | 6,6 | 7,5 | 20,8 | 10,5 | 4,7 | 200 | 1,540 |
| SK 8243 | ● | 4,0 - 6,0 | 0,8 x 6,35 | 6,6 | 7,5 | 23,3 | 13,0 | 6,2 | 200 | 1,580 |



Malzeme : Pirinç, Kalay Kaplı
İzolasyon : Pvc
Çalışma Sıcaklığı : max.75°C - 300V



İZOLELİ FASTON ERKEK KABLO UÇLARI (PRİNÇ İLETKEN)

| ÜRÜN KODU | RENK | KABLO KESİTİ | SOKET GENİŞLİĞİ | ÖLÇÜ | | | | | KUTU ADEDİ | ₺ / ADET |
|-----------|------|--------------|-----------------|------|-----|------|------|-----|------------|----------|
| | | | | W | F | L | B | D | | |
| SK 2229 | ● | 0,5 - 1,5 | 0,8 x 2,80 | 6,35 | 7,7 | 21,8 | 10,5 | 3,8 | 200 | 0,880 |
| SK 2224 | ● | 0,5 - 1,5 | 0,8 x 4,80 | 4,8 | 6,7 | 19,8 | 10,5 | 3,8 | 200 | 0,990 |
| SK 2225 | ● | 0,5 - 1,5 | 0,8 x 6,35 | 6,35 | 7,7 | 21,8 | 10,5 | 3,8 | 200 | 1,270 |
| SK 2226 | ● | 1,5 - 2,5 | 0,8 x 4,80 | 4,8 | 6,7 | 19,8 | 10,5 | 4,7 | 200 | 1,110 |
| SK 2227 | ● | 1,5 - 2,5 | 0,8 x 6,35 | 6,35 | 7,7 | 21,8 | 10,5 | 4,7 | 200 | 1,330 |
| SK 2228 | ● | 4,0 - 6,0 | 0,8 x 6,35 | 6,35 | 7,7 | 24,0 | 13,0 | 6,2 | 200 | 1,580 |



Malzeme : Pirinç, Kalay Kaplı
İzolasyon : Pvc
Çalışma Sıcaklığı : max.75°C - 300V



TAM İZOLELİ FASTON DIŞI KABLO UÇLARI (PRİNÇ İLETKEN)

| ÜRÜN KODU | RENK | KABLO KESİTİ | SOKET GENİŞLİĞİ | ÖLÇÜ | | | | | KUTU ADEDİ | ₺ / ADET |
|-----------|------|--------------|-----------------|------|-----|------|------|-----|------------|----------|
| | | | | W | F | L | B | D | | |
| SK 8250 | ● | 0,5 - 1,5 | 0,8 x 2,80 | 3,2 | 6,5 | 19,0 | 10,5 | 3,8 | 200 | 1,330 |
| SK 8252 | ● | 0,5 - 1,5 | 0,8 x 4,80 | 5,0 | 6,4 | 20,5 | 10,5 | 3,8 | 200 | 1,580 |
| SK 8254 | ● | 0,5 - 1,5 | 0,8 x 6,35 | 6,6 | 7,5 | 21,8 | 10,5 | 4,7 | 200 | 1,860 |
| SK 8257 | ● | 1,5 - 2,5 | 0,8 x 4,80 | 3,2 | 6,5 | 20,0 | 10,5 | 4,7 | 200 | 1,600 |
| SK 8259 | ● | 1,5 - 2,5 | 0,8 x 6,35 | 5,0 | 6,4 | 20,2 | 10,5 | 4,7 | 200 | 1,900 |
| SK 8260 | ● | 4,0 - 6,0 | 0,8 x 6,35 | 6,6 | 7,5 | 24,2 | 12,5 | 6,2 | 100 | 2,220 |



Malzeme : Pirinç, Kalay Kaplı
İzolasyon : Pvc
Çalışma Sıcaklığı : max.75°C - 300V



İĞNE TİP KABLO UÇLARI (PRİNÇ İLETKEN)

| ÜRÜN KODU | RENK | KABLO KESİTİ | SOKET GENİŞLİĞİ | ÖLÇÜ | | | | | KUTU ADEDİ | ₺ / ADET |
|-----------|------|--------------|-----------------|------|------|------|-----|-----|------------|----------|
| | | | | W | F | L | B | D | | |
| SK 2135 | ● | 0,5 - 1,5 | 1,9 | 10,0 | 19,0 | 10,0 | 4,0 | 200 | 200 | 1,380 |
| SK 2136 | ● | 1,5 - 2,5 | 1,9 | 12,0 | 21,8 | 10,0 | 4,5 | 200 | 200 | 1,660 |
| SK 2137 | ● | 4,0 - 6,0 | 2,8 | 14,0 | 27,0 | 27,0 | 6,4 | 200 | 200 | 3,990 |



Standart : DIN 46237
Malzeme : Bakır, Kalay Kaplı
İzolasyon : Pvc
Çalışma Sıcaklığı : max.75°C - 300V



EK MUFLAR (BAKIR İLETKEN)

| ÜRÜN KODU | RENK | KABLO KESİTİ | ÖLÇÜ | | | KUTU ADEDİ | ₺ / ADET |
|-----------|------|--------------|------|-----|-----|------------|----------|
| | | | L | D | d1 | | |
| SK 2138 | ● | 0,5 - 1,5 | 24,6 | 4,0 | 1,7 | 200 | 1,830 |
| SK 2139 | ● | 1,5 - 2,5 | 24,6 | 4,5 | 2,3 | 200 | 1,850 |
| SK 2140 | ● | 4,0 - 6,0 | 26,5 | 6,3 | 3,4 | 100 | 3,100 |

STANDART TERMİNALLER

| ÜRÜN KODU | AÇIKLAMA | KOLİ ADEDİ | ₺ / ADET |
|-------------------|---------------------------|------------|----------|
| SF-1D | Dişi terminal (6,3) | 300 | 1,080 |
| SF-1/2D | Dişi terminal (2,8) | 1000 | 0,700 |
| SF-1DM | Mini dişi terminal (4,8) | 500 | 0,850 |
| SF-1DE | Dişi-erkek terminal (6,3) | 200 | 2,720 |
| SF-1E ÇK | Erkek terminal (6,3) | 300 | 1,400 |
| SK-2,5-4 | Topraklama terminali | 1000 | 0,990 |
| SK-4,0-5 | Topraklama terminali | 500 | 1,660 |
| SK-6,0-6 | Topraklama terminali | 250 | 2,440 |
| SKN 2,5/4-5-6 | Topraklama terminali | 500 | 1,065 |
| SKN 4/4-5-6 | Topraklama terminali | 250 | 1,990 |
| SKN 6/6-8 | Topraklama terminali | 150 | 3,100 |
| SKN 10/8-10-12-13 | Topraklama terminali | 100 | 3,500 |
| SF-1D TK | Terminal kılıfı | 300 | 0,588 |



SF-1D TK



KABLO BAĞLARI & ETİKETLERİ

SOLMAZSAN®

KABLO BAĞLARI

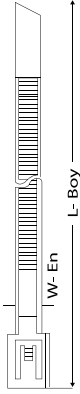

| ÜRÜN KODU | AÇIKLAMA | BAĞLAMA ÇAPI | RENK | KUTU ADEDİ | KOLİ ADEDİ | ₺ / ADET |
|-----------|----------------------|--------------|---------------|------------|------------|----------|
| SK 8480 | 2,5 / 100 kablo bağı | 18 | Beyaz / Siyah | 100 | 26.000 | 0,230 |
| SK 8481 | 2,5 / 150 kablo bağı | 35 | Beyaz / Siyah | 100 | 20.000 | 0,350 |
| SK 8482 | 2,5 / 200 kablo bağı | 50 | Beyaz / Siyah | 100 | 18.000 | 0,510 |
| SK 8483 | 3,6 / 140 kablo bağı | 35 | Beyaz / Siyah | 100 | 12.000 | 0,600 |
| SK 8484 | 3,6 / 200 kablo bağı | 50 | Beyaz / Siyah | 100 | 10.000 | 0,780 |
| SK 8485 | 3,6 / 250 kablo bağı | 65 | Beyaz / Siyah | 100 | 8.000 | 0,940 |
| SK 8486 | 3,6 / 280 kablo bağı | 76 | Beyaz / Siyah | 100 | 8.000 | 1,190 |
| SK 8487 | 3,6 / 370 kablo bağı | 102 | Beyaz / Siyah | 100 | 6.000 | 1,500 |
| SK 8489 | 4,8 / 200 kablo bağı | 50 | Beyaz / Siyah | 100 | 7.000 | 1,110 |
| SK 8490 | 4,8 / 250 kablo bağı | 60 | Beyaz / Siyah | 100 | 6.000 | 1,360 |
| SK 8491 | 4,8 / 300 kablo bağı | 76 | Beyaz / Siyah | 100 | 5.000 | 1,640 |
| SK 8492 | 4,8 / 370 kablo bağı | 102 | Beyaz / Siyah | 100 | 4.000 | 1,900 |
| SK 8493 | 4,8 / 430 kablo bağı | 110 | Beyaz / Siyah | 100 | 3.000 | 2,550 |
| SK 8495 | 7,6 / 300 kablo bağı | 76 | Beyaz / Siyah | 100 | 3.000 | 3,250 |
| SK 8496 | 7,6 / 370 kablo bağı | 102 | Beyaz / Siyah | 100 | 2.500 | 3,660 |
| SK 8497 | 7,6 / 450 kablo bağı | 110 | Beyaz / Siyah | 100 | 2.000 | 4,350 |
| SK 8498 | 7,6 / 550 kablo bağı | 140 | Beyaz / Siyah | 100 | 1.500 | 5,600 |
| SK 8499 | 7,6 / 750 kablo bağı | 223 | Beyaz / Siyah | 100 | 1.200 | 8,400 |
| SK 8501 | 9,0 / 710 kablo bağı | 220 | Beyaz / Siyah | 100 | 1.200 | 9,150 |
| SK 8502 | 9,0 / 760 kablo bağı | 236 | Beyaz / Siyah | 100 | 1.200 | 11,200 |
| SK 8503 | 9,0 / 900 kablo bağı | 270 | Beyaz / Siyah | 100 | 1.200 | 12,500 |

PASLANMAZ ÇELİK KABLO BAĞLARI



| ÜRÜN KODU | AÇIKLAMA | BAĞLAMA ÇAPI | RENK | KOLİ ADEDİ | ₺ / ADET |
|--------------|----------------------|--------------|-------|------------|----------|
| SK MTL 150ST | 4,6 / 150 kablo bağı | 44 | Metal | 100 | 3,880 |
| SK MTL 200ST | 4,6 / 200 kablo bağı | 51 | | 100 | 4,350 |
| SK MTL 260ST | 4,6 / 260 kablo bağı | 69 | | 100 | 4,880 |
| SK MTL 300ST | 4,6 / 300 kablo bağı | 76 | | 100 | 5,210 |
| SK MTL 370ST | 4,6 / 370 kablo bağı | 102 | | 100 | 5,770 |
| SK MTL 520ST | 4,6 / 520 kablo bağı | 152 | | 100 | 7,200 |
| SK MTL 680ST | 4,6 / 680 kablo bağı | 203 | | 100 | 8,850 |
| SK MTL 840ST | 4,6 / 840 kablo bağı | 254 | | 100 | 10,500 |
| SK MTL 200HD | 7,9 / 200 kablo bağı | 50 | Metal | 100 | 6,700 |
| SK MTL 300HD | 7,9 / 300 kablo bağı | 75 | | 100 | 7,700 |
| SK MTL 370HD | 7,9 / 370 kablo bağı | 102 | | 100 | 9,100 |
| SK MTL 520HD | 7,9 / 520 kablo bağı | 152 | | 100 | 11,400 |
| SK MTL 680HD | 7,9 / 680 kablo bağı | 203 | | 100 | 13,300 |
| SK MTL 840HD | 7,9 / 840 kablo bağı | 224 | | 100 | 16,650 |

ETİKETLİ KABLO BAĞLARI

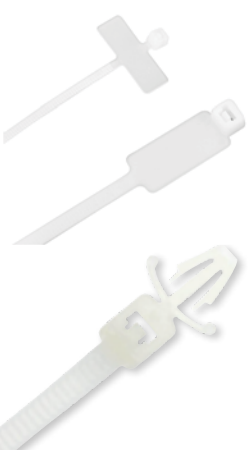

| ÜRÜN KODU | AÇIKLAMA | K. ADEDİ | ₺ / ADET |
|-------------|----------------------|----------|----------|
| GTK 100 MC | 100 x 2.5 mm - Beyaz | 100 | 0,730 |
| GTK 190 STC | 190 x 4.8 mm - Beyaz | 100 | 1,660 |

DİSTANSLI KABLO BAĞLARI

| ÜRÜN KODU | AÇIKLAMA | K.ADEDİ | ₺ / ADET |
|------------|----------------------|---------|----------|
| GTP 100 M | 100 x 2.5 mm - Beyaz | 100 | 0,720 |
| GTP 150 I | 150 x 3.6 mm - Beyaz | 100 | 1,050 |
| GTP 200 ST | 200 x 4.8 mm - Beyaz | 100 | 2,220 |

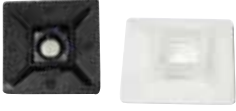

YAPIŞKAN KROŞELER

| ÜRÜN KODU | RENK | K. ADEDİ | ₺ / ADET |
|------------|---------------|----------|----------|
| SK 19 x 19 | Beyaz / Siyah | 100 | 0,999 |
| SK 28 x 28 | Beyaz / Siyah | 100 | 1,776 |



KABLO KELEPÇESİ

| ÜRÜN KODU | AÇIKLAMA | K. ADEDİ | ₺ / ADET |
|-----------|----------|----------|----------|
| GCL 1/4 | Beyaz | 100 | 0,720 |
| GCL 3/8 | Beyaz | 100 | 0,860 |



KARTUŞ YÜKSELTİCİ

| ÜRÜN KODU | AÇIKLAMA | K. ADEDİ | ₺ / ADET |
|-----------|----------------|----------|----------|
| CBS-9A | CBS-9A, Beyaz | 1000 | 0,860 |
| CBS-13A | CBS-13A, Beyaz | 1000 | 0,880 |



BETON KROŞE

| ÜRÜN KODU | AÇIKLAMA | K. ADEDİ | ₺ / ADET |
|-----------|---------------------|----------|----------|
| TH-2 | 9.5 x 36 mm - Siyah | 100 | 1,280 |



VİDALI KROŞE

| ÜRÜN KODU | AÇIKLAMA | K. ADEDİ | ₺ / ADET |
|-----------|------------------------|----------|----------|
| VKV-1 | 14.9 x 9.5 mm - Beyaz | 100 | 0,730 |
| VKV-2 | 22.2 x 15.9 mm - Beyaz | 100 | 1,054 |



KABLO BAĞI ETİKET TAŞIYICI

| ÜRÜN KODU | AÇIKLAMA | K. ADEDİ | ₺ / ADET |
|-----------|------------------------|----------|----------|
| GET-1 | 35 x 10 x 8 mm - Beyaz | 100 | 1,770 |
| GET-2 | 45 x 20 x 8 mm - Beyaz | 100 | 3,100 |



YAPIŞKANLI PANO ETİKETİ

| ÜRÜN KODU | AÇIKLAMA | K. ADEDİ | ₺ / ADET |
|-----------|---------------------------|----------|----------|
| GPET-1 | 30 x 17 x 27.5 mm - Siyah | 100 | 2,100 |
| GPET-2 | 50 x 17 x 49 mm - Siyah | 50 | 2,770 |
| GPET-3 | 75 x 17 x 72 mm - Siyah | 25 | 3,770 |



KABLO İŞARETLEME SİSTEMLERİ

| ÜRÜN KODU | ÖLÇÜ | MAKARA | ₺ / ADET |
|-----------|---------------------------|--------|----------|
| EC-0 | 0,50 - 1 mm kablolar için | 1000 | 75,00 |
| EC-1 | 1,50 - 6 mm kablolar için | 1000 | 75,00 |
| EC-2 | 4 - 16 mm kablolar için | 500 | 75,00 |
| EC-3 | 10 - 25 mm kablolar için | 350 | 75,00 |



BUTON & AKSESUARLARI

SOLMAZSAN®

YAYLI BUTONLAR

| ÜRÜN KODU | AÇIKLAMA | KONTAK | K. ADEDİ | ₺ / ADET |
|-----------|---------------------------------|--------|----------|----------|
| SK EA310 | Start Buton 22mm | NO | 20 | 50,00 |
| SK EA420 | Stop Buton 22mm | NC | 20 | 50,00 |
| SK ED210 | 0-1 Kalıcı Mandal Buton 22 mm | NC | 20 | 55,00 |
| SK ED330 | 1-0-2 Kalıcı Mandal Buton 22 mm | NO+NO | 20 | 55,00 |
| SK EA845 | İkiz Buton 22 mm | NO+NC | 20 | 124,00 |
| SK ES542 | Acil Stop Butonu 22 mm | NC | 20 | 84,00 |
| SK ED410 | 0-1 Yaylı Mandal Buton 22 mm | NC | 20 | 55,00 |
| SK ED530 | 1-0-2 Yaylı Mandal Buton 22 mm | NO+NO | 20 | 97,00 |
| SK ZB101 | Start Kontak | NO | 20 | 24,50 |
| SK ZB102 | Stop Kontak | NC | 20 | 24,50 |

| ÜRÜN KODU | AÇIKLAMA | KONTAK | K. ADEDİ | ₺ / ADET |
|--------------|-------------------------------------|--------|----------|----------|
| SK A5-10 | Start Buton 22mm | NO | 10 | 77,00 |
| SK A5-01 | Stop Buton 22mm | NC | 10 | 77,00 |
| SK A5-10X | 0-1 Kalıcı Mandal Buton 22 mm | NC | 10 | 88,00 |
| SK A5-20XS | 1-0-2 Kalıcı Mandal Buton 22 mm | NO+NO | 10 | 120,00 |
| SK A5-11R | İkiz Buton 22 mm | NO+NC | 10 | 147,00 |
| SK A5-01ZS | Acil Stop Butonu 22 mm | NC | 10 | 103,00 |
| SK A5-10XFU | 0-1 Yaylı Mandal Buton 22 mm | NC | 10 | 96,00 |
| SK A5-20XSFU | 1-0-2 Yaylı Mandal Buton 22 mm | NO+NO | 10 | 128,00 |
| SK A-10 | Start Kontak | NO | 10 | 32,00 |
| SK A-01 | Stop Kontak | NC | 10 | 32,00 |
| BR1 | Buton Rozeti 22 mm | | 10 | 4,50 |
| ER60 | Acil Stop (Emergency) Etiketi 22 mm | | 10 | 13,00 |

İŞIKLI YAYLI BUTONLAR

| ÜRÜN KODU | AÇIKLAMA | KONTAK | K. ADEDİ | ₺ / ADET |
|-------------|---|---------|----------|----------|
| SK A5-10D | Start Buton 22 mm - Yeşil Işıklı | 1NO | 10 | 144,00 |
| SK A5-01D | Stop Buton 22 mm - Kırmızı Işıklı | 1NC | 10 | 144,00 |
| SK A5-10XD | 0-1 Mandal Buton 22 mm - Yeşil Işıklı | 1NO | 10 | 144,00 |
| SK A5-01XD | 0-1 Mandal Buton 22 mm - Kırmızı Işıklı | 1NC | 10 | 144,00 |
| SK A5-20XSD | 1-0-2 Mandal Buton 22 mm - Yeşil Işıklı | 2NO | 10 | 176,00 |
| SK A5-02XSD | 1-0-2 Mandal Buton 22 mm - Kırmızı Işıklı | 2NC | 10 | 176,00 |
| SK A5-11RD | Işıklı İkiz Buton 22 mm | 1NO+1NC | 10 | 200,00 |

22 mm BUZZER 90 dB

| ÜRÜN KODU | AÇIKLAMA | K. ADEDİ | ₺ / ADET |
|------------|----------------------------------|----------|----------|
| AD116-0085 | Ledli Buzzer AC 220V Kırmızı | 10 | 115,00 |
| AD116-0084 | Ledli Buzzer AC - DC 24V Kırmızı | 10 | 115,00 |

22 mm POTANSİYOMETRE

| ÜRÜN KODU | VOLTAJ | AÇIKLAMA | K. ADEDİ | ₺ / ADET |
|-----------|--------|----------------------------|----------|----------|
| APT22-5K | 220V | 5K Potansiyometre Tek Tur | 10 | 175,00 |
| APT22-10K | 220V | 10K Potansiyometre Tek Tur | 10 | 175,00 |

22 mm LEDLİ SİNYAL LAMBASI



| ÜRÜN KODU | RENK | VOLTAJ | AÇIKLAMA | K. ADEDİ | ₺ / ADET |
|------------|------|-----------|---------------------------------|----------|----------|
| SK 22-220Y | ● | 220V AC | Led Işıklı Sinyal Lambası 22 mm | 10 | 29,50 |
| SK 22-220K | ● | 220V AC | Led Işıklı Sinyal Lambası 22 mm | 10 | 29,50 |
| SK 22-220S | ● | 220V AC | Led Işıklı Sinyal Lambası 22 mm | 10 | 29,50 |
| SK 22-220B | ○ | 220V AC | Led Işıklı Sinyal Lambası 22 mm | 10 | 35,00 |
| SK 22-220M | ● | 220V AC | Led Işıklı Sinyal Lambası 22 mm | 10 | 29,50 |
| SK 22-24Y | ● | 24V AC-DC | Led Işıklı Sinyal Lambası 22 mm | 10 | 29,50 |
| SK 22-24K | ● | 24V AC-DC | Led Işıklı Sinyal Lambası 22 mm | 10 | 29,50 |
| SK 22-24S | ● | 24V AC-DC | Led Işıklı Sinyal Lambası 22 mm | 10 | 29,50 |

16 mm LEDLİ SİNYAL LAMBASI



| ÜRÜN KODU | RENK | VOLTAJ | AÇIKLAMA | K. ADEDİ | ₺ / ADET |
|------------|------|-----------|---------------------------------|----------|----------|
| SK 16-220Y | ● | 220V AC | Led Işıklı Sinyal Lambası 16 mm | 10 | 40,00 |
| SK 16-220K | ● | 220V AC | Led Işıklı Sinyal Lambası 16 mm | 10 | 40,00 |
| SK 16-220S | ● | 220V AC | Led Işıklı Sinyal Lambası 16 mm | 10 | 40,00 |
| SK 16-220B | ○ | 220V AC | Led Işıklı Sinyal Lambası 16 mm | 10 | 55,00 |
| SK 16-220M | ● | 220V AC | Led Işıklı Sinyal Lambası 16 mm | 10 | 40,00 |
| SK 16-24Y | ● | 24V AC-DC | Led Işıklı Sinyal Lambası 16 mm | 10 | 40,00 |
| SK 16-24K | ● | 24V AC-DC | Led Işıklı Sinyal Lambası 16 mm | 10 | 40,00 |
| SK 16-24S | ● | 24V AC-DC | Led Işıklı Sinyal Lambası 16 mm | 10 | 40,00 |

10 mm PLASTİK KABLOLU SİNYAL LAMBASI



| ÜRÜN KODU | RENK | VOLTAJ | AÇIKLAMA | K. ADEDİ | ₺ / ADET |
|-----------|------|--------|----------------------|----------|----------|
| AD22E005R | ● | 220V | Kablolu Sinyal 10 mm | 100 | 24,00 |
| AD22E005G | ● | 220V | Kablolu Sinyal 10 mm | 100 | 24,00 |
| AD22E005Y | ● | 220V | Kablolu Sinyal 10 mm | 100 | 24,00 |

22 mm VOLTMETRE & AMPERMETRE



| ÜRÜN KODU | AÇIKLAMA | K. ADEDİ | ₺ / ADET |
|-------------|-----------------------------------|----------|----------|
| SK 22-VS-K | 22 mm Voltmetre 24-450V - Kırmızı | 10 | 115,00 |
| SK 22-VS-Y | 22 mm Voltmetre 24-450V - Yeşil | 10 | 115,00 |
| SK 22-VS-S | 22 mm Voltmetre 24-450V - Sarı | 10 | 115,00 |
| SK 22-AS-K | 22 mm Ampermetre 100A - Kırmızı | 10 | 220,00 |
| SK 22-AS-Y | 22 mm Ampermetre 100A - Yeşil | 10 | 220,00 |
| SK 22-AS-S | 22 mm Ampermetre 100A - Sarı | 10 | 220,00 |
| SK 22-VAS-K | 22 mm Amper+Volt - Kırmızı | 10 | 375,00 |
| SK 22-VAS-Y | 22 mm Amper+Volt - Yeşil | 10 | 375,00 |
| SK 22-VAS-S | 22 mm Amper+Volt - Sarı | 10 | 375,00 |

BOŞ KUMANDA KUTULARI



| ÜRÜN KODU | AÇIKLAMA | K. ADEDİ | ₺ / ADET |
|-------------|------------------------------|----------|----------|
| SK-BH100 | 1'li Boş Kutu | 1 | 53,00 |
| SK-BH200 | 2'li Boş Kutu | 1 | 66,00 |
| SK-BH300 | 3'lü Boş Kutu | 1 | 85,00 |
| SK-BH400 | 4'lü Boş Kutu | 1 | 107,00 |
| SK-BH500 | 5'li Boş Kutu | 1 | 160,00 |
| SK-BH600 | 6'lı Boş Kutu | 1 | 160,00 |
| LAY2-KSE542 | 1'li Mantar Acil Stop Butonu | 1 | 135,00 |

DOĞRUSAL HAREKETLİ METAL PİM

| | |
|------------|---------|
| KOD | CLS101 |
| KUTU ADEDİ | 10 |
| ADET / \$ | 7,43 \$ |

DOĞRUSAL HAREKETLİ METAL MAKARALI PİM

| | |
|------------|---------|
| KOD | CLS103 |
| KUTU ADEDİ | 10 |
| ADET / \$ | 7,43 \$ |

DOĞRUSAL HAREKETLİ METAL MAKARALI PİM + RESETLİ

| | |
|------------|---------|
| KOD | CLS103R |
| KUTU ADEDİ | 10 |
| ADET / \$ | 7,99 \$ |

AÇISAL HAREKETLİ 14 mm METAL MAKARALI PİM

| | |
|------------|---------|
| KOD | CLS111 |
| KUTU ADEDİ | 10 |
| ADET / \$ | 7,43 \$ |

AÇISAL HAREKETLİ 18 mm MAKARALI DÖNER KOL

| | |
|------------|---------|
| KOD | CLS121 |
| KUTU ADEDİ | 10 |
| ADET / \$ | 7,43 \$ |

AÇISAL HAREKETLİ 18 mm AYARLANABİLİR MAKARALI DÖNER KOL

| | |
|------------|---------|
| KOD | CLS131 |
| KUTU ADEDİ | 10 |
| ADET / \$ | 7,99 \$ |

AÇISAL HAREKETLİ SİRAL TELLİ ÇOK YÖNLÜ KOL

| | |
|------------|---------|
| KOD | CLS161 |
| KUTU ADEDİ | 10 |
| ADET / \$ | 7,99 \$ |

AÇISAL HAREKETLİ 18 mm AYARLANABİLİR MAKARALI

| | |
|------------|---------|
| KOD | CLS191 |
| KUTU ADEDİ | 10 |
| ADET / \$ | 7,99 \$ |

BUTON TAHRİKLİ METAL

| | |
|------------|----------|
| KOD | CSA001 |
| KUTU ADEDİ | 10 |
| ADET / \$ | 30,50 \$ |

METAL MAKARA DİKEY

| | |
|------------|----------|
| KOD | CSA003 |
| KUTU ADEDİ | 10 |
| ADET / \$ | 30,50 \$ |

METAL MAKARA KOL YATAY

| | |
|------------|----------|
| KOD | CSA012 |
| KUTU ADEDİ | 10 |
| ADET / \$ | 30,50 \$ |

18mm SAĞ - SOL METAL MAKARA

| | |
|------------|----------|
| KOD | CSA021 |
| KUTU ADEDİ | 10 |
| ADET / \$ | 30,50 \$ |

18mm AYARLI SAĞ - SOL METAL MAKARA

| | |
|------------|----------|
| KOD | CSA031 |
| KUTU ADEDİ | 10 |
| ADET / \$ | 30,50 \$ |

SİRAL TELLİ METAL

| | |
|------------|----------|
| KOD | CSA061 |
| KUTU ADEDİ | 10 |
| ADET / \$ | 30,50 \$ |

AÇIK KONTAK PANO KAPI SWITCH

| | |
|------------|-------|
| KOD | AKS10 |
| KUTU ADEDİ | 10 |
| ADET / ₺ | 49,00 |

KAPALI KONTAK PANO KAPI SWITCH

| | |
|------------|-------|
| KOD | AKS01 |
| KUTU ADEDİ | 10 |
| ADET / ₺ | 49,00 |

MİKRO SİVİÇLER



| ÜRÜN KODU | AÇIKLAMA | K. ADEDİ | \$/ ADET |
|-----------|---|----------|----------|
| 6811 | İnce Kısa Pimli 15A 1NO + 1NC | 20 | 3,99 \$ |
| 6812 | Kalın Uzun Pimli 15A 1NO + 1NC | 20 | 4,44 \$ |
| 6813 | İnce Uzun Pimli 15A 1NO + 1NC | 20 | 5,10 \$ |
| 6814 | Uzun Palet 15A 1NO + 1NC | 20 | 4,44 \$ |
| 6815 | Uzun Palet Metal Makaralı 15A 1NO + 1NC | 20 | 4,77 \$ |
| 6817 | Kısa Paletli 15A 1NO + 1NC | 20 | 4,44 \$ |
| 6818 | Kısa Metal Makaralı 15A 1NO + 1NC | 20 | 4,77 \$ |
| 6819 | Tahrikli Metal Makaralı 15A 1NO + 1NC | 20 | 5,35 \$ |
| 6820 | Dikey Metal Makaralı 15A 1NO + 1NC | 20 | 6,66 \$ |
| 6821 | Kalın Kısa Metal Pimli 15A 1NO + 1NC | 20 | 5,77 \$ |
| 6822 | Yan Dik Metal Makaralı 15A 1NO + 1NC | 20 | 6,66 \$ |
| 6823 | Uzun Tel Palet 15A 1NO + 1NC | 20 | 4,77 \$ |
| 6824 | Koruma Kabı | 20 | 0,78 \$ |

VİNÇ KUMANDA BUTONLARI



| ÜRÜN KODU | AÇIKLAMA | K. ADEDİ | \$/ ADET |
|-----------|------------------------------------|----------|----------|
| COB-61 | 2'li Tek hızlı vinç kumanda butonu | 1 | 6,70 \$ |
| COB-62 | 4'lü Tek hızlı vinç kumanda butonu | 1 | 8,50 \$ |
| COB-63 | 6'lı Tek hızlı vinç kumanda butonu | 1 | 11,10 \$ |
| COB-64 | 8'li Tek hızlı vinç kumanda butonu | 1 | 14,40 \$ |

ACİL STOPLU VİNÇ KUMANDA BUTONLARI

| ÜRÜN KODU | AÇIKLAMA | K. ADEDİ | \$/ ADET |
|-----------|--|----------|----------|
| COB-C1 | 2'li Tek hızlı + acil stoplu vinç kumanda butonu | 1 | 25,50 \$ |
| COB-C2 | 4'lü Tek hızlı + acil stoplu vinç kumanda butonu | 1 | 35,50 \$ |
| COB-C3 | 6'lı Tek hızlı + acil stoplu vinç kumanda butonu | 1 | 45,50 \$ |

AYAK PEDALLARI

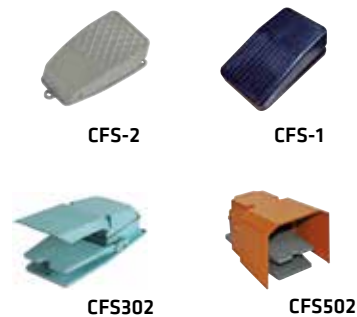

| ÜRÜN KODU | AÇIKLAMA | K. ADEDİ | \$/ ADET |
|-----------|-------------------|----------|----------|
| CFS1 | Metal ayak pedalı | 1 | 8,88 \$ |
| CFS-2 | Metal ayak pedalı | 1 | 12,76 \$ |
| CFS302 | Metal ayak pedalı | 1 | 33,00 \$ |
| CFS502 | Metal ayak pedalı | 1 | 48,00 \$ |



MESNET İZOLATÖRLERİ

SOLMAZSAN®

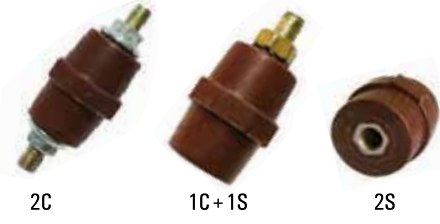

M5 MİNİ İZOLATÖR 25MM

| ÜRÜN KODU | AÇIKLAMA | KOLİ AD. | KUTU AD. | ₺ / ADET |
|--------------|------------------------------|----------|----------|----------|
| BMI-M5/2C | Saplamalı İzolatör | 1500 | 100 | 16,00 |
| BMI-M5/1C+1S | Saplama + Kör Somun İzolatör | 1500 | 100 | 19,50 |

M6 ORTA BOY KONİK İZOLATÖR

| ÜRÜN KODU | AÇIKLAMA | KOLİ AD. | KUTU AD. | ₺ / ADET |
|--------------|------------------------------|----------|----------|----------|
| BMI-M6/2C | Saplamalı İzolatör | 500 | 100 | 22,50 |
| BMI-M6/1C+1S | Saplama + Kör Somun İzolatör | 500 | 100 | 24,00 |
| BMI-M6/2S | Kör Somun İzolatör | 500 | 80 | 28,00 |

M8 BÜYÜK BOY FIÇI İZOLATÖR 40mm

| ÜRÜN KODU | AÇIKLAMA | KOLİ AD. | KUTU AD. | ₺ / ADET |
|--------------|------------------------------|----------|----------|----------|
| BMI-M8/2C | Saplamalı İzolatör | 250 | 50 | 37,00 |
| BMI-M8/1C+1S | Saplama + Kör Somun İzolatör | 250 | 50 | 39,50 |
| BMI-M8/2S | Kör Somun İzolatör | 250 | 50 | 42,50 |

M10 BÜYÜK BOY FIÇI İZOLATÖR 40mm

| ÜRÜN KODU | AÇIKLAMA | KOLİ AD. | KUTU AD. | ₺ / ADET |
|---------------|------------------------------|----------|----------|----------|
| BMI-M10/2C | Saplamalı İzolatör | 200 | 40 | 52,00 |
| BMI-M10/1C+1S | Saplama + Kör Somun İzolatör | 200 | 40 | 55,00 |
| BMI-M10/2S | Kör Somun İzolatör | 200 | 40 | 58,50 |

BARA TUTUCU SERFİL (SAC KALINLIĞI 5 mm)

| ÜRÜN KODU | AÇIKLAMA | KOLİ AD. | KUTU AD. | ₺ / ADET |
|-----------|---------------|----------|----------|----------|
| SERFİL M8 | BMI-M 8- M 10 | 300 | 50 | 39,50 |

1N-500 İZOLATÖRLER

| ÜRÜN KODU | AÇIKLAMA | KUTU AD. | ₺ / ADET |
|------------|----------------------|----------|----------|
| 1NK-500M8 | 1NK-500 İzolatör M8 | 80 | 82,50 |
| 1NK-500M10 | 1NK-500 İzolatör M10 | 80 | 97,50 |
| 1NK-500M12 | 1NK-500 İzolatör M12 | 80 | 107,00 |

1N-1000 İZOLATÖRLER

| ÜRÜN KODU | AÇIKLAMA | KUTU AD. | ₺ / ADET |
|-------------|-----------------------|----------|----------|
| 1NK-1000M12 | 1NK-1000 İzolatör M12 | 36 | |
| 1NK-1000M16 | 1NK-1000 İzolatör M16 | 36 | |

Fiyat Sorunuz



| ÜRÜN KODU | AÇIKLAMA | KUTU AD. | ₺ / ADET |
|-----------|---------------------|----------|----------|
| 3x1F | 3x1F Tarak İzolatör | 60 | 53,50 |



| ÜRÜN KODU | AÇIKLAMA | KUTU AD. | ₺ / ADET |
|-----------|---------------------|----------|----------|
| 3x2F | 3x2F Tarak İzolatör | 48 | 71,00 |



| ÜRÜN KODU | AÇIKLAMA | KUTU AD. | ₺ / ADET |
|-----------|-----------------------------|----------|----------|
| 3x1F+N | 3x1F+N(4x1F) Tarak İzolatör | 30 | 73,00 |



| ÜRÜN KODU | AÇIKLAMA | KUTU AD. | ₺ / ADET |
|-----------|-----------------------|----------|----------|
| 3x2F+N | 3x2F+N Tarak İzolatör | 30 | 95,50 |

MESNET İZOLATÖRÜ (PLASTİK)



Fiyat Sorunuz



PANO AKSESUARLARI & BANTLAR

SOLMAZSAN®

ISIYLA DARALAN MAKARON



| ÜRÜN KODU | Ölçüler | | Daralmadan Önce (mm) | | Daralmadan Sonra (mm) | | Makara (m) | Metre Fiyatı (\$) |
|-----------|---------|------|----------------------|-----------------|-----------------------|-----------------|------------|-------------------|
| | İnch | mm | İç Çap | Cidar Kalınlığı | İç Çap | Cidar Kalınlığı | | |
| IDM 1 | - | 1 | 2,0 ± 0,3 | 0,16 ± 0,05 | 0,70 | 0,30 ± 0,05 | 200 | 0,094 \$ |
| IDM 1,5 | - | 1,5 | 2,0 ± 0,3 | 0,16 ± 0,05 | 0,80 | 0,30 ± 0,05 | 200 | 0,107 \$ |
| IDM 2 | - | 2 | 2,5 ± 0,3 | 0,16 ± 0,05 | 1,00 | 0,35 ± 0,05 | 200 | 0,127 \$ |
| IDM 2,4 | 3/32 | 2,4 | 3,0 ± 0,3 | 0,16 ± 0,05 | 1,50 | 0,35 ± 0,05 | 200 | 0,127 \$ |
| IDM 2,5 | - | 2,5 | 3,0 ± 0,3 | 0,16 ± 0,05 | 1,25 | 0,38 ± 0,05 | 200 | 0,166 \$ |
| IDM 3 | - | 3 | 3,5 ± 0,4 | 0,20 ± 0,05 | 1,50 | 0,38 ± 0,05 | 200 | 0,177 \$ |
| IDM 3,2 | 1/8 | 3,2 | 3,5 ± 0,4 | 0,20 ± 0,05 | 1,75 | 0,40 ± 0,05 | 200 | 0,177 \$ |
| IDM 3,5 | - | 3,5 | 4,0 ± 0,4 | 0,20 ± 0,05 | 1,75 | 0,40 ± 0,05 | 200 | 0,188 \$ |
| IDM 4 | - | 4 | 4,5 ± 0,4 | 0,20 ± 0,05 | 2,00 | 0,45 ± 0,05 | 200 | 0,222 \$ |
| IDM 4,5 | - | 4,5 | 4,8 ± 0,4 | 0,20 ± 0,05 | 2,00 | 0,47 ± 0,08 | 200 | 0,255 \$ |
| IDM 4,8 | 3/16 | 4,8 | 5,2 ± 0,4 | 0,20 ± 0,05 | 2,60 | 0,47 ± 0,08 | 200 | 0,255 \$ |
| IDM 5 | - | 5 | 5,5 ± 0,4 | 0,20 ± 0,05 | 2,50 | 0,55 ± 0,08 | 200 | 0,277 \$ |
| IDM 6 | - | 6 | 6,5 ± 0,4 | 0,22 ± 0,05 | 3,00 | 0,55 ± 0,08 | 200 | 0,321 \$ |
| IDM 6,4 | 1/4 | 6,4 | 7,0 ± 0,4 | 0,28 ± 0,05 | 3,50 | 0,55 ± 0,08 | 200 | 0,321 \$ |
| IDM 7 | - | 7 | 7,5 ± 0,4 | 0,28 ± 0,05 | 3,50 | 0,60 ± 0,08 | 100 | 0,388 \$ |
| IDM 8 | - | 8 | 8,5 ± 0,4 | 0,30 ± 0,08 | 4,00 | 0,60 ± 0,08 | 100 | 0,388 \$ |
| IDM 9,5 | 3/8 | 9,5 | 10,0 ± 0,5 | 0,30 ± 0,08 | 5,00 | 0,60 ± 0,08 | 100 | 0,389 \$ |
| IDM 10 | - | 10 | 10,0 ± 0,5 | 0,30 ± 0,08 | 5,00 | 0,60 ± 0,08 | 100 | 0,432 \$ |
| IDM 12,7 | 1/2 | 12,7 | 13,0 ± 0,5 | 0,33 ± 0,10 | 6,50 | 0,65 ± 0,08 | 100 | 0,499 \$ |
| IDM 13 | - | 13 | 13,5 ± 0,5 | 0,33 ± 0,10 | 6,50 | 0,65 ± 0,08 | 100 | 0,532 \$ |
| IDM 14 | - | 14 | 14,0 ± 0,5 | 0,33 ± 0,10 | 7,00 | 0,70 ± 0,08 | 100 | 0,621 \$ |
| IDM 16 | - | 16 | 16,5 ± 0,6 | 0,35 ± 0,12 | 8,00 | 0,75 ± 0,08 | 100 | 0,830 \$ |
| IDM 18 | - | 18 | 19,0 ± 0,6 | 0,40 ± 0,15 | 9,00 | 0,80 ± 0,15 | 100 | 1,080 \$ |
| IDM 19,1 | 3/4 | 19,1 | 20,5 ± 0,6 | 0,40 ± 0,15 | 10,00 | 0,80 ± 0,15 | 100 | 1,080 \$ |
| IDM 20 | 4/5 | 20 | 20,5 ± 0,6 | 0,40 ± 0,15 | 10,00 | 0,80 ± 0,15 | 100 | 1,380 \$ |
| IDM 22 | - | 22 | 22,5 ± 0,7 | 0,45 ± 0,15 | 12,00 | 0,95 ± 0,15 | 100 | 1,720 \$ |
| IDM 25,4 | 1 | 25,4 | 25,6 ± 0,7 | 0,45 ± 0,15 | 12,00 | 0,95 ± 0,15 | 50 | 1,830 \$ |
| IDM 30 | - | 30 | 31,5 ± 0,7 | 0,50 ± 0,15 | 15,00 | 0,95 ± 0,15 | 50 | 2,380 \$ |
| IDM 32 | 1-1/4 | 32 | 33,0 ± 0,7 | 0,50 ± 0,15 | 16,50 | 0,95 ± 0,15 | 50 | 2,380 \$ |
| IDM 35 | - | 35 | 38,0 ± 0,7 | 0,50 ± 0,15 | 16,00 | 1,00 ± 0,15 | 50 | 2,990 \$ |
| IDM 38 | 1-1/2 | 38 | 40,0 ± 0,7 | 0,50 ± 0,15 | 20,00 | 1,00 ± 0,15 | 50 | 3,330 \$ |
| IDM 40 | - | 40 | 40,5 ± 0,7 | 0,50 ± 0,15 | 20,00 | 1,00 ± 0,15 | 50 | 3,330 \$ |
| IDM 51 | 2 | 51 | 52,5 ± 0,7 | 0,50 ± 0,15 | 25,00 | 1,00 ± 0,15 | 25 | 4,210 \$ |
| IDM 60 | - | 60 | 60,5 ± 0,8 | 0,52 ± 0,15 | 30,00 | 1,00 ± 0,16 | 25 | 5,660 \$ |
| IDM 70 | - | 70 | 70,5 ± 1,0 | 0,55 ± 0,15 | 40,00 | 1,10 ± 0,18 | 25 | 7,540 \$ |
| IDM 80 | - | 80 | 82,0 ± 1,0 | 0,55 ± 0,15 | 40,00 | 1,10 ± 0,18 | 25 | 8,320 \$ |
| IDM 102 | 4 | 102 | 105,0 ± 1,0 | 0,55 ± 0,15 | 51,00 | 1,10 ± 0,18 | 25 | 10,540 \$ |
| IDM 120 | 5 | 120 | 120,0 ± 1,0 | 0,55 ± 0,15 | 60,00 | 1,10 ± 0,18 | 25 | 14,430 \$ |
| IDM 150 | - | 150 | 150,0 ± 1,0 | 0,55 ± 0,15 | 76,00 | 1,10 ± 0,18 | 25 | 21,000 \$ |
| IDM 180 | - | 180 | 180,0 ± 1,0 | 0,55 ± 0,15 | 90,00 | 1,10 ± 0,18 | 25 | 29,970 \$ |

TEKNİK ÖZELLİKLER

Malzeme : Polyolefin
 Daralma Oranı : 2/1
 Yanmazlık : Kendi kendine söner
 Çalışma Sıcaklığı : -55°C -- +125°C



*Renkli makaronlar için fiyat sorunuz.

İÇİ YAPIŞKANLI DARALAN MAKARONLAR



TEKNİK ÖZELLİKLER

Malzeme : Polyolefin
Daralma Oranı : 3/1
Yanmazlık : Kendi kendine söner
Çalışma Sıcaklığı : -55°C -- +125°C

| ÜRÜN KODU | Ölçü (mm) | Daralmadan Önce(mm) | Daralmadan Sonra (mm) | | | Makara (m) | Birim Fiyatı (\$) / Metre |
|-----------|-----------|---------------------|-----------------------|-----------------|------------------|------------|---------------------------|
| | | İç Çap | Çap | Cidar Kalınlığı | Yapışkan Katmanı | | |
| 4418 | 3/1 | 3 | 1,00 | 1,10 ± 0,10 | 0,50 | 200 | 0,720 \$ |
| 4419 | 4,8/1,5 | 4,8 | 1,50 | 1,20 ± 0,10 | 0,50 | 100 | 0,888 \$ |
| 4420 | 6/2 | 6 | 2,00 | 1,30 ± 0,10 | 0,50 | 100 | 1,332 \$ |
| 4421 | 9/3 | 9 | 3,00 | 1,70 ± 0,15 | 0,60 | 50 | 1,776 \$ |
| 4405 | 12/4 | 12 | 4,00 | 2,00 ± 0,20 | 0,80 | 1,20 Boy | 2,553 \$ |
| 4406 | 16/5 | 16 | 5,00 | 2,20 ± 0,20 | 0,80 | 1,20 Boy | 3,552 \$ |
| 4407 | 19/6 | 19 | 6,00 | 2,20 ± 0,20 | 0,80 | 1,20 Boy | 4,995 \$ |
| 4408 | 28/9 | 28 | 9,00 | 2,40 ± 0,20 | 1,05 | 1,20 Boy | 5,661 \$ |
| 4409 | 33/10 | 33 | 10,00 | 2,50 ± 0,20 | 1,05 | 1,20 Boy | 6,438 \$ |
| 4410 | 40/12 | 40 | 12,00 | 2,50 ± 0,20 | 1,05 | 1,20 Boy | 7,104 \$ |
| 4411 | 44/14 | 44 | 14,00 | 2,50 ± 0,20 | 1,05 | 1,20 Boy | 7,881 \$ |
| 4412 | 52/18 | 52 | 18,00 | 2,50 ± 0,20 | 1,05 | 1,20 Boy | 8,880 \$ |
| 4414 | 70/25 | 70 | 25,00 | 3,00 ± 0,30 | 1,35 | 1,20 Boy | 12,540 \$ |
| 4415 | 90/30 | 90 | 30,00 | 3,00 ± 0,30 | 1,35 | 1,20 Boy | 17,760 \$ |
| 4416 | 125/40 | 125 | 40,00 | 3,00 ± 0,30 | 1,35 | 1,20 Boy | 22,220 \$ |

H CLASS CAM ELYAF SİLİKON İZOLELİ MAKARONLAR



| ÜRÜN KODU | ÇAP (mm) | METRE | \$ / ADET |
|-----------|----------|-------|-----------|
| IDM 2H | 2 | 200 | 0,277 \$ |
| IDM 3H | 3 | 100 | 0,421 \$ |
| IDM 4H | 4 | 100 | 0,577 \$ |
| IDM 5H | 5 | 100 | 0,688 \$ |
| IDM 6H | 6 | 100 | 0,854 \$ |
| IDM 7H | 7 | 100 | 0,976 \$ |
| IDM 8H | 8 | 50 | 1,110 \$ |
| IDM 10H | 10 | 50 | 1,520 \$ |
| IDM 12H | 12 | 50 | 1,880 \$ |
| IDM 14H | 14 | 50 | 2,270 \$ |
| IDM 16H | 16 | 25 | 2,990 \$ |
| IDM 18H | 18 | 25 | 3,880 \$ |
| IDM 20H | 20 | 25 | 4,990 \$ |
| IDM 25H | 25 | 25 | 9,430 \$ |
| IDM 30H | 30 | 25 | 13,870 \$ |
| IDM 35H | 35 | 25 | 16,650 \$ |

KABLO ÇORABI (HALOGEN FREE)



| ÜRÜN KODU | AÇIKLAMA | KOLİ ADEDİ | \$/ ADET |
|-----------|----------------------|------------|----------|
| KTC 5 | Kablo toplama çorabı | 100 | 0,320 \$ |
| KTC 8 | Kablo toplama çorabı | 100 | 0,333 \$ |
| KTC 10 | Kablo toplama çorabı | 100 | 0,399 \$ |
| KTC 12 | Kablo toplama çorabı | 100 | 0,477 \$ |
| KTC 15 | Kablo toplama çorabı | 100 | 0,532 \$ |
| KTC 20 | Kablo toplama çorabı | 100 | 0,621 \$ |
| KTC 25 | Kablo toplama çorabı | 100 | 0,799 \$ |
| KTC 30 | Kablo toplama çorabı | 50 | 0,965 \$ |
| KTC 40 | Kablo toplama çorabı | 50 | 1,265 \$ |
| KTC 50 | Kablo toplama çorabı | 25 | 1,554 \$ |

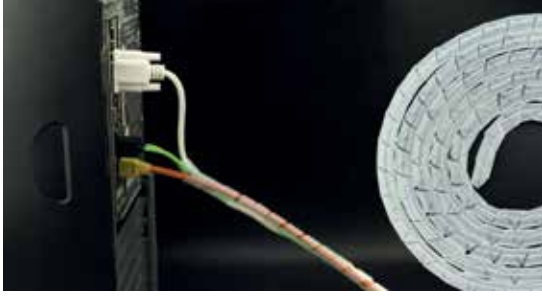

HELEZON SİRALLER RULO

| ÜRÜN KODU | | Rulo | Paket (mt) | \$/ ADET |
|-----------|------|------|------------|----------|
| 3251 | No.1 | 1 | 10 | 5,88 |
| 3252 | No.2 | 1 | 10 | 7,77 |
| 3253 | No.3 | 1 | 10 | 9,43 |
| 3254 | No.4 | 1 | 10 | 12,20 |
| 3255 | No.5 | 1 | 10 | 19,90 |

BANTLAR



| ÜRÜN KODU | AÇIKLAMALAR | KOLİ ADEDİ | \$/ ADET |
|-----------|---------------------|------------|----------|
| SK 4801 | Eriyen bant (19 mm) | 60 | |
| SK 4802 | Eriyen bant (50 mm) | 24 | |
| SK 4809 | İzole bant | 500 | |
| SK 4810 | Geniş izole bant | 36 | |

Fiyat Sorunuz

PANO İÇİ TERMOSTAT



| ÜRÜN KODU | AÇIKLAMALAR | K. ADEDİ | \$/ ADET |
|-----------|--------------------|----------|----------|
| ÇTR02K | Isıtma termostatu | 1 | 230,00 |
| ÇTR01M | Soğutma termostatu | 1 | 230,00 |

RAYA GEÇMELİ PANO PRİZİ



| ÜRÜN KODU | AÇIKLAMALAR | K. ADEDİ | \$/ ADET |
|-----------|----------------------------------|----------|----------|
| CP 6801 | Ray geçmeli pano prizi - kapaklı | 10 | |

Fiyat Sorunuz

KARE FANLAR



| ÜRÜN KODU | ÜRÜN ÖLÇÜLERİ (cm) | | KOLİ ADEDİ | \$/ ADET |
|-----------|--------------------|---------|------------|----------|
| BRZ 01 | 120 x 120 x 25 | 220V AC | 1 | 14,50 \$ |
| BRZ 02 | 120 x 120 x 38 | 220V AC | 1 | 14,50 \$ |
| BRZ 04 | 120 x 120 x 25 | 12V DC | 1 | 11,00 \$ |
| BRZ 05 | 120 x 120 x 25 | 24V DC | 1 | 11,00 \$ |
| BRZ 08 | 120 x 120 x 38 | 110V AC | 1 | 13,00 \$ |
| BRZ 14 | 80 x 80 x 38 | 220V AC | 1 | 13,00 \$ |
| BRZ 16 | 80 x 80 x 25 | 12V DC | 1 | 6,50 \$ |
| BRZ 17 | 80 x 80 x 25 | 24V DC | 1 | 6,50 \$ |
| BRZ 21 | 172 x 150 x 51 | 220V AC | 1 | 43,00 \$ |
| BRZ 22 | 172 x 150 x 51 | 24V DC | 1 | 43,00 \$ |
| BRZ 23 | 172 x 150 x 51 | 115V AC | 1 | 43,00 \$ |

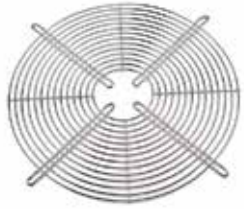

KARE FAN KORUMA TELİ

| ÜRÜN KODU | ÜRÜN ÖLÇÜLERİ (cm) | | KOLİ ADEDİ | \$/ ADET |
|-----------|--------------------|----------|------------|----------|
| TEL 01 | 80 x 80 | fan teli | 1 | 1,20 \$ |
| TEL 03 | 120 x 120 | fan teli | 1 | 1,90 \$ |
| TEL 04 | 170 x 150 | fan teli | 1 | 2,40 \$ |

SOMUNLU POLYAMİD KABLO RAKORU



| ÜRÜN KODU | MONTAJ ÇAPI (mm) | SIKMA ÇAPI (mm) | K. ADEDİ | \$/ ADET |
|-----------|------------------|-----------------|----------|----------|
| PG 7 | 13 | 3-6,5 | 500 | 7,50 |
| PG 9 | 16 | 4-8 | 300 | 8,50 |
| PG 11 | 19 | 5-10 | 200 | 10,50 |
| PG 13,5 | 21 | 6-12 | 150 | 11,00 |
| PG 16 | 23 | 10-14 | 125 | 13,50 |
| PG 21 | 29 | 13-18 | 75 | 20,75 |
| PG 29 | 37,5 | 18-25 | 40 | 37,00 |
| PG 36 | 47,5 | 22-32 | 20 | 62,50 |
| PG 42 | 54,5 | 30-38 | 10 | 77,00 |
| PG 48 | 60 | 34-44 | 8 | 88,00 |

PİRİNÇ KABLO RAKORU (NİKEL KAPLAMA SOMUNLU) IP68)



| ÜRÜN KODU | MONTAJ ÇAPI (mm) | SIKMA ÇAPI (mm) | K. ADEDİ | \$/ ADET |
|-----------|------------------|-----------------|----------|----------|
| PG 7/P | 13 | 3-6,5 | 50 | |
| PG 9/P | 16 | 4-8 | 50 | |
| PG 11/P | 19 | 5-10 | 50 | |
| PG 13,5/P | 21 | 6-12 | 50 | |
| PG 16/P | 23 | 10-14 | 25 | |
| PG 21/P | 29 | 13-18 | 25 | |
| PG 29/P | 37,5 | 18-25 | 20 | |
| PG 36/P | 47,5 | 22-32 | 15 | |
| PG 42/P | 54,5 | 30-38 | 12 | |
| PG 48/P | 60 | 34-44 | 12 | |

Fiyat Sorunuz



**ÖLÜM
TEHLİKESİ**



HAVAİ HAT BAĞLANTI KLEMENSLERİ & O.G. SİGORTALAR

SOLMAZSAN®

AL-CU KLEMENSLER



| ÜRÜN KODU | SIKMA SAHASI (mm) | İLETKEN | KUTU ADEDİ | ₺ / ADET |
|--------------|-------------------|---|------------|----------------------|
| A25B16 TSE | 6-25Al/2,5-16Cu | Rose | 100 | Fiyat Sorunuz |
| A40B25 TSE | 16-40Al/10-25Cu | Rose, Lily, Swallow, Sparrow | 100 | |
| A70B50 TSE | 16-70Al/10-50Cu | Rose, Lily, Swallow, Sparrow | 50 | |
| A120B70 TSE | 7-120Al/10/70Cu | Pansy, Aster, Phlox, Oxlip, Raven, Pigeon | 50 | |
| A240B120 TSE | 7-240Al/50-120Cu | Daisy, Peony, Tulip, Canna, Patridge, Ostrich, Hawk | 25 | |
| A240B240 TSE | 240Al/240Cu | Daisy, Peony, Tulip, Canna, Patridge, Ostrich, Hawk | 25 | |

ALÜMİNYUM PARALEL KLEMENSLER (Branşman-Atlama)



| ÜRÜN KODU | SIKMA SAHASI (mm) | İLETKEN | KUTU ADEDİ | ₺ / ADET |
|--------------|-------------------|---|------------|----------------------|
| A16A16 TSE | 6-16 | Rose | 100 | Fiyat Sorunuz |
| A25A25 TSE | 16-25 | Rose | 50 | |
| A40A40 TSE | 16-40 | Rose, Lily, Swallow, Sparrow | 25 | |
| A70A70 TSE | 16-70 | Rose, Lily, Pansy, Swallow, Sparrow | 50 | |
| A120A120 TSE | 40-120 | Pansy, Aster, Phlox, Oxlip, Raven | 50 | |
| A240A240 TSE | 70-240 | Daisy, Peony, Tulip, Canna, Patridge, Ostrich, Hawk | 50 | |

DURDURUCU KLEMENSLER



| ÜRÜN KODU | SIKMA SAHASI (mm) | İLETKEN | KUTU ADEDİ | ₺ / ADET |
|------------|-------------------|------------------------------|------------|----------------------|
| A16A50 TSE | 16-50 | Rose, Lily, Swallow, Sparrow | 100 | Fiyat Sorunuz |
| A50A95 TSE | 50-95 | Rose, Lily, Swallow, Sparrow | 50 | |

İZOLELİ HAVAI HAT KLEMENSİ



| ÜRÜN KODU | İLETKEN | KUTU ADEDİ | ₺ / ADET |
|-----------|---|------------|----------------------|
| 92950 | Al 95-35mm, Cu 2,5-50mm | 40 | Fiyat Sorunuz |
| 92951 | Al 150-50mm, Cu 16-95mm | 40 | |
| 92954 | 2'li İzoleli Klemens, Al 150-50mm, Cu 16-95mm | 40 | |

DİREK İÇİ KLEMENS



| ÜRÜN KODU | İLETKEN | KUTU ADEDİ | ₺ / ADET |
|-----------|--|------------|----------------------|
| 92896 | Aydınlatma Direk İçi Klemens 1x(1,5-6) 2x(16-35mm) | 200 | Fiyat Sorunuz |

KABLO BAĞLANTI ÜNİTELERİ



| ÜRÜN KODU | İLETKEN | KUTU ADEDİ | ₺ / ADET |
|-----------|---|------------|----------------------|
| 96951 | 3 Adet 4x16mm' ye Kadar Kablo Bağlanabilir. | 56 | Fiyat Sorunuz |

ASKI GERGİ APARATI



| ÜRÜN KODU | İLETKEN | KUTU ADEDİ | ₺ / ADET |
|-----------|-------------------------------------|------------|---------------|
| 92790 | PA20000 Askı Gergi Aparatı Max.70mm | 10 | Fiyat Sorunuz |

YÜKSEK GERİLİM FAZ GÖSTERGESİ



| ÜRÜN KODU | İLETKEN | KUTU ADEDİ | ₺ / ADET |
|-----------|-------------------------|------------|---------------|
| 78100 | CVI Kontaklı IEC | 10 | Fiyat Sorunuz |
| 78101 | CVI Röleli Kontaklı IEC | 10 | Fiyat Sorunuz |

O.G. SİGORTA



| ÜRÜN KODU | AÇIKLAMA | KUTU ADEDİ | ₺ / ADET |
|-----------|-------------------------------------|------------|---------------|
| OGSA61 | 61 cm O.G. Sigorta (6.....50A) 36kV | 12 | Fiyat Sorunuz |
| OGSA51 | 51 cm O.G. Sigorta (6.....50A) 24kV | 12 | Fiyat Sorunuz |

TEHLİKE LEVHALARI VE İKAZ ŞERİDİ



| ÜRÜN KODU | AÇIKLAMALAR | KOLİ ADEDİ | ₺ / ADET |
|-----------|-----------------|------------|---------------|
| ALM | Tehlike levhası | 200 | Fiyat Sorunuz |
| PLS.022 | İkaz Şeridi | Kg. | Fiyat Sorunuz |

KONTROL KALEMİ



| ÜRÜN KODU | AÇIKLAMALAR | KOLİ ADEDİ | ₺ / ADET |
|------------|---------------|------------|---------------|
| SK 158 EKO | Kontrol Kalem | 50 | Fiyat Sorunuz |

MAKARA İZOLATÖRÜ ve AKSESUARLARI



TAKIM

| ÜRÜN KODU | AÇIKLAMA | KUTU ADEDİ | ₺ / ADET |
|-----------|---------------------------------|------------|---------------|
| BEM0001 | Makara İzolatörü | 60 | Fiyat Sorunuz |
| BEM0002 | İM 22 Mil | 60 | Fiyat Sorunuz |
| BEM0003 | ÖD 85 Özengi Demiri | 60 | Fiyat Sorunuz |
| BEM0004 | AK 100 Askı Kancası | 60 | Fiyat Sorunuz |
| BEM0008 | E-80 İzolatör | 90 | Fiyat Sorunuz |
| BEM0009 | E-80 İzolatör Demiri | 90 | Fiyat Sorunuz |
| BEM0010 | D-80 Deve Boynu İzolatör Demiri | 90 | Fiyat Sorunuz |
| BEM0011 | Makara İzolatör Takım | 60 | Fiyat Sorunuz |



BEM0001



BEM0003



BEM0002



BEM0004



BEM0010



BEM0009



BEM0008

1 x 16 KAUÇUK MONOFAZE ERKEK FİŞ



| | |
|------------|---------|
| KOD | SK 2101 |
| KUTU ADEDİ | 50 |
| KOLİ ADEDİ | 300 |
| ADET / ₺ | 25,60 |

1 x 16 KAUÇUK L FİŞ



| | |
|------------|---------|
| KOD | SK 2109 |
| KUTU ADEDİ | 40 |
| KOLİ ADEDİ | 480 |
| ADET / ₺ | 26,50 |

1 x 16 KAUÇUK MONOFAZE DIŞI FİŞ



| | |
|------------|---------|
| KOD | SK 2103 |
| KUTU ADEDİ | 30 |
| KOLİ ADEDİ | 240 |
| ADET / ₺ | 27,75 |

1 x 16 MONOFAZE TOPRAKLI DUVAR PRİZ



| | |
|------------|---------|
| KOD | SK 2104 |
| KUTU ADEDİ | 18 |
| KOLİ ADEDİ | 108 |
| ADET / ₺ | 56,00 |

1 x 16 KAUÇUK MONOFAZE 2'Lİ GRUP PRİZ



| | |
|------------|---------|
| KOD | SK 2105 |
| KUTU ADEDİ | 8 |
| KOLİ ADEDİ | 96 |
| ADET / ₺ | 79,00 |

1 x 16 KAUÇUK MONOFAZE 3'LÜ GRUP PRİZ



| | |
|------------|---------|
| KOD | SK 2106 |
| KUTU ADEDİ | 6 |
| KOLİ ADEDİ | 72 |
| ADET / ₺ | 87,75 |

1 x 16 KAUÇUK MONOFAZE 4'LÜ GRUP PRİZ



| | |
|------------|---------|
| KOD | SK 2107 |
| KUTU ADEDİ | 5 |
| KOLİ ADEDİ | 50 |
| ADET / ₺ | 104,00 |

3 x 25 KAUÇUK TRİFAZE ERKEK FİŞ



| | |
|------------|---------|
| KOD | SK 2201 |
| KUTU ADEDİ | 30 |
| KOLİ ADEDİ | 180 |
| ADET / ₺ | 64,00 |

3 x 25 KAUÇUK TRİFAZE DIŞI FİŞ



| | |
|------------|---------|
| KOD | SK 2204 |
| KUTU ADEDİ | 20 |
| KOLİ ADEDİ | 120 |
| ADET / ₺ | 79,00 |

3 x 25 KAUÇUK TRİFAZE DUVAR PRİZ



| | |
|------------|---------|
| KOD | SK 2205 |
| KUTU ADEDİ | 18 |
| KOLİ ADEDİ | 108 |
| ADET / ₺ | 113,00 |

3 x 25 3'LÜ TRİFAZE GRUP PRİZ



| | |
|------------|---------|
| KOD | SK 2213 |
| KUTU ADEDİ | 6 |
| KOLİ ADEDİ | 36 |
| ADET / ₺ | 263,00 |

1 MONOFAZE + 2 TRİFAZE 3'LÜ KAUÇUK PRİZ



| | |
|------------|---------|
| KOD | SK 2212 |
| KUTU ADEDİ | 6 |
| KOLİ ADEDİ | 36 |
| ADET / ₺ | 259,00 |

2 MONOFAZE + 1 TRİFAZE 3'LÜ KAUÇUK PRİZ



| | |
|------------|---------|
| KOD | SK 2211 |
| KUTU ADEDİ | 6 |
| KOLİ ADEDİ | 36 |
| ADET / ₺ | 255,50 |

TOPRAKLI ERKEK FİŞ

| | |
|------------|---------|
| KOD | SK 1201 |
| KUTU ADEDİ | 50 |
| KOLİ ADEDİ | 600 |
| ADET / ₺ | 23,00 |

TOPRAKLI DİŞİ FİŞ

| | |
|------------|---------|
| KOD | SK 1202 |
| KUTU ADEDİ | 50 |
| KOLİ ADEDİ | 600 |
| ADET / ₺ | 24,50 |

MİMOZA ERKEK FİŞ

| | |
|------------|---------|
| KOD | SK 1203 |
| KUTU ADEDİ | 50 |
| KOLİ ADEDİ | 950 |
| ADET / ₺ | 16,50 |

MİMOZA DİŞİ FİŞ

| | |
|------------|---------|
| KOD | SK 1204 |
| KUTU ADEDİ | 50 |
| KOLİ ADEDİ | 100 |
| ADET / ₺ | 16,50 |

TOPRAKLI L FİŞ

| | |
|------------|---------|
| KOD | SK 1205 |
| KUTU ADEDİ | 50 |
| KOLİ ADEDİ | 1000 |
| ADET / ₺ | 24,50 |

ARAPUAR

| | |
|------------|-------|
| KOD | 1207 |
| KUTU ADEDİ | 50 |
| KOLİ ADEDİ | 1000 |
| ADET / ₺ | 16,80 |

3'LÜ GOLYAT FİŞ

| | |
|------------|---------|
| KOD | SK 1211 |
| KUTU ADEDİ | 50 |
| KOLİ ADEDİ | 500 |
| ADET / ₺ | 75,00 |

DUY FİŞ

| | |
|------------|---------|
| KOD | SK 1209 |
| KUTU ADEDİ | 50 |
| KOLİ ADEDİ | 500 |
| ADET / ₺ | 16,80 |

ANAHTARLI ERKEK FİŞ (IŞIKLI)

| | |
|------------|---------|
| KOD | SK 2307 |
| KUTU ADEDİ | 50 |
| KOLİ ADEDİ | 300 |
| ADET / ₺ | 60,00 |

YAĞMUR DUY

| | |
|------------|---------|
| KOD | SK 2305 |
| KUTU ADEDİ | 50 |
| KOLİ ADEDİ | 300 |
| ADET / ₺ | 18,00 |

İNGİLİZ ADAPTÖRÜ

| | |
|------------|---------|
| KOD | SK 1212 |
| KUTU ADEDİ | 50 |
| KOLİ ADEDİ | 600 |
| ADET / ₺ | 37,00 |

TİJ TAKIMI

| | |
|------------|---------|
| KOD | SK 2304 |
| KUTU ADEDİ | 50 |
| KOLİ ADEDİ | 300 |
| ADET / ₺ | 23,70 |

EL ALETLERİ

0,25 - 6 mm² YÜKSÜK SIKMA PENSESİ (GW-B4)

| | |
|------------|------|
| KOD | 5026 |
| KUTU ADEDİ | 1 |

73.00 USD

0.08 - 6 mm² YÜKSÜK SIKMA PENSESİ (4 Köşe) (GW-8)

| | |
|------------|------|
| KOD | 5008 |
| KUTU ADEDİ | 1 |

99.90 USD

0.50 - 6 mm² İZOLELİ KABLO UCU SIKMA PENSESİ (GW-1)

| | |
|------------|------|
| KOD | 5016 |
| KUTU ADEDİ | 1 |

65.50 USD

6 - 50 mm² SKP SIKMA PENSESİ (JY - 0650)

| | |
|------------|------|
| KOD | 5045 |
| KUTU ADEDİ | 1 |

91.00 USD

10 - 120 mm² HİDROLİK SKP SIKMA PENSESİ (YOQ 120)

(Çantalı Set)

| | |
|------------|------|
| KOD | 5050 |
| KUTU ADEDİ | 1 |

166.50 USD

60 mm² KABLO KESME MAKASI (CC-60)

| | |
|------------|------|
| KOD | 5040 |
| KUTU ADEDİ | 1 |

47.70 USD

250 mm² KABLO KESME MAKASI (TC-250)

| | |
|------------|------|
| KOD | 5042 |
| KUTU ADEDİ | 1 |

149.50 USD

6 - 16 mm² YÜKSÜK SIKMA PENSESİ (GW - 6)

| | |
|------------|------|
| KOD | 5006 |
| KUTU ADEDİ | 1 |

76.50 USD

25 - 35 mm² YÜKSÜK SIKMA PENSESİ (GW - 17)

| | |
|------------|------|
| KOD | 5015 |
| KUTU ADEDİ | 1 |

81.00 USD

0.50 - 6 mm² KABLO SIYIRMA PENSESİ (GW - 318)

| | |
|------------|------|
| KOD | 5028 |
| KUTU ADEDİ | 1 |

36.50 USD

10 - 120 mm² SKP SIKMA PENSESİ (JY - 06120)

| | |
|------------|------|
| KOD | 5046 |
| KUTU ADEDİ | 1 |

183.00 USD

16 - 300 mm² HİDROLİK SKP SIKMA PENSESİ (YQK 300)

(Çantalı Set)

| | |
|------------|------|
| KOD | 5051 |
| KUTU ADEDİ | 1 |

177.50 USD

120 mm² KABLO KESME MAKASI (TC-100)

| | |
|------------|------|
| KOD | 5041 |
| KUTU ADEDİ | 1 |

79.90 USD

630 mm² KABLO KESME MAKASI (TC-500)

| | |
|------------|------|
| KOD | 5044 |
| KUTU ADEDİ | 1 |

216.50 USD



OTOMATİK BASINÇ KONTROL SİSTEMLERİ & FLATÖRLER

SOLMAZSAN®

MONOFAZE BASINÇ ŞALTERİ



| ÜRÜN KODU | AÇIKLAMALAR | KOLİ ADEDİ | ₺ / ADET |
|------------|---|------------|----------|
| ELT-5 | 1 - 6 bar tahliyesiz, (1/4" - 1/2") | 1 | |
| ELT-5C | 1 - 6 bar tahliyeli, (1/4" - 1/2") | 1 | |
| ELT-5CO | 1 - 6 bar tahliyeli ON/OFF, (1/4" - 1/2") | 1 | |
| ELT-5C-3Y | 1 - 6 bar tahliyeli, 3 yollu, (1/4" - 1/2") | 1 | |
| ELT-5CO-3Y | 1 - 6 bar tahliyeli, 3 yollu, ON-OFF, (1/4" - 1/2") | 1 | |
| ELT-6 | 2 - 11 bar tahliyesiz, (1/4" - 1/2") | 1 | |
| ELT-6C | 2 - 11 bar tahliyeli, (1/4" - 1/2") | 1 | |
| ELT-6CO | 2 - 11 bar tahliyeli, ON/OFF, (1/4" - 1/2") | 1 | |
| ELT-6C-3Y | 2 - 11 bar tahliyeli, 3 yollu, (1/4" - 1/2") | 1 | |
| ELT-6CO-3Y | 2 - 11 bar tahliyeli 3 yollu, ON-OFF, (1/4" - 1/2") | 1 | |

Fiyat Sorunuz

Siparişte alt bağlantı 1/4 veya 1/2 olarak belirtiniz.

TRİFAZE BASINÇ ŞALTERİ



| ÜRÜN KODU | AÇIKLAMALAR | KOLİ ADEDİ | ₺ / ADET |
|------------|---|------------|----------|
| ELT-2 | 2 - 8 bar tahliyesiz, (1/4" - 1/2") | 1 | |
| ELT-2C | 2 - 8 bar tahliyeli, (1/4" - 1/2") | 1 | |
| ELT-2CO | 2 - 8 bar tahliyeli ON/OFF, (1/4" - 1/2") | 1 | |
| ELT-2C-3Y | 2 - 8 bar tahliyeli, 3 yollu, (1/4" - 1/2") | 1 | |
| ELT-2CO-3Y | 2 - 8 bar tahliyeli, 3 yollu, ON-OFF, (1/4" - 1/2") | 1 | |
| ELT-3 | 3 - 11 bar tahliyesiz, (1/4" - 1/2") | 1 | |
| ELT-3C | 3 - 11 bar tahliyeli, (1/4" - 1/2") | 1 | |
| ELT-3CO | 3 - 11 bar tahliyeli, ON/OFF, (1/4" - 1/2") | 1 | |
| ELT-3C-3Y | 3 - 11 bar tahliyeli, 3 yollu, (1/4" - 1/2") | 1 | |
| ELT-3CO-3Y | 3 - 11 bar tahliyeli 3 yollu, ON-OFF, (1/4" - 1/2") | 1 | |
| ELT-4 | 4 - 16 bar tahliyesiz, (1/4" - 1/2") | 1 | |
| ELT-4C | 4 - 16 bar tahliyeli, (1/4" - 1/2") | 1 | |
| ELT-4CO | 4 - 16 bar tahliyeli, ON/OFF, (1/4" - 1/2") | 1 | |
| ELT-4C-3Y | 4 - 16 bar tahliyeli, 3 yollu, (1/4" - 1/2") | 1 | |
| ELT-4CO-3Y | 4 - 16 bar tahliyeli, 3 yollu, ON/OFF (1/4" - 1/2") | 1 | |

Fiyat Sorunuz

Siparişte alt bağlantı 1/4 veya 1/2 olarak belirtiniz.

PRESOSTATLAR



| ÜRÜN KODU | AÇIKLAMALAR | KOLİ ADEDİ | ₺ / ADET |
|-----------|----------------------------|------------|----------|
| ELT-35 | 0,2 - 8 bar (1/4" - 7/16") | 1 | |
| ELT-36 | 5 - 16 bar (1/4" - 7/16") | 1 | |

Fiyat Sorunuz

KUYU TİPİ SEVİYE ELEKTROTU



| ÜRÜN KODU | AÇIKLAMALAR | KOLİ ADEDİ | ₺ / ADET |
|-----------|--------------------|------------|----------|
| ELT-E | Kuyu tipi elektrot | 25 | |

Fiyat Sorunuz

TTR KABLOLU SEVİYE FLATÖRÜ

| ÜRÜN KODU | AÇIKLAMALAR | KUTU AD. | KOLİ AD. | ₺ / ADET |
|-----------|-----------------------------|----------|----------|---------------|
| FT-160 | 1,60 mt. TTR Seviye Flatörü | 1 | 30 | Fiyat Sorunuz |
| FT-300 | 3 mt. TTR Seviye Flatörü | 1 | 30 | |
| FT-500 | 5 mt. TTR Seviye Flatörü | 1 | 30 | |
| FT-1000 | 10 mt. TTR Seviye Flatörü | 1 | 15 | |
| FT-1500 | 15 mt. TTR Seviye Flatörü | 1 | 15 | |

KAUÇUK KABLOLU SEVİYE FLATÖRÜ

| ÜRÜN KODU | AÇIKLAMALAR | KUTU AD. | KOLİ AD. | ₺ / ADET |
|-----------|--------------------------------|----------|----------|---------------|
| FT-160K | 1,60 mt. Kauçuk Seviye Flatörü | 1 | 30 | Fiyat Sorunuz |
| FT-300K | 3 mt. Kauçuk Seviye Flatörü | 1 | 30 | |
| FT-500K | 5 mt. Kauçuk Seviye Flatörü | 1 | 30 | |
| FT-1000K | 10 mt. Kauçuk Seviye Flatörü | 1 | 15 | |
| FT-1500K | 15 mt. Kauçuk Seviye Flatörü | 1 | 15 | |

90° AÇILI ÇALIŞAN ATIK SIVI SEVİYE FLATÖRÜ

| ÜRÜN KODU | AÇIKLAMALAR | KUTU AD. | KOLİ AD. | ₺ / ADET |
|-----------|--|----------|----------|---------------|
| FT-300A | 3 mt. Kauçuk Atık Sıvı Seviye Flatörü | 1 | 25 | Fiyat Sorunuz |
| FT-500A | 5 mt. Kauçuk Atık Sıvı Seviye Flatörü | 1 | 20 | |
| FT-1000A | 10 mt. Kauçuk Atık Sıvı Seviye Flatörü | 1 | 15 | |
| FT-1500A | 15 mt. Kauçuk Atık Sıvı Seviye Flatörü | 1 | 15 | |
| FT-2000A | 20 mt. Kauçuk Atık Sıvı Seviye Flatörü | 1 | 10 | |

40° AÇILI ÇALIŞAN ATIK SIVI SEVİYE FLATÖRÜ

| ÜRÜN KODU | AÇIKLAMALAR | KUTU AD. | KOLİ AD. | ₺ / ADET |
|-----------|--|----------|----------|---------------|
| FT-300B | 3 mt. Kauçuk Atık Sıvı Seviye Flatörü | 1 | 25 | Fiyat Sorunuz |
| FT-500B | 5 mt. Kauçuk Atık Sıvı Seviye Flatörü | 1 | 20 | |
| FT-1000B | 10 mt. Kauçuk Atık Sıvı Seviye Flatörü | 1 | 15 | |
| FT-1500B | 15 mt. Kauçuk Atık Sıvı Seviye Flatörü | 1 | 15 | |
| FT-2000B | 20 mt. Kauçuk Atık Sıvı Seviye Flatörü | 1 | 10 | |

DALGIÇ POMPA KAUÇUK SEVİYE FLATÖRÜ

| ÜRÜN KODU | AÇIKLAMALAR | KUTU AD. | KOLİ AD. | ₺ / ADET |
|-----------|---------------------------------------|----------|----------|---------------|
| FT-60K1 | 0,60 mt. Kauçuk 2x1 mm 7,8 mm H05-RNF | 1 | 25 | Fiyat Sorunuz |
| FT-60K2 | 0,60 mt. Kauçuk 2x1 mm 9,0 mm H07-RNF | 1 | 20 | |

BAKIR İLETKENLER İÇİN REÇİNELİ KABLO EK MUFLARI (0.6 - 1 kV)

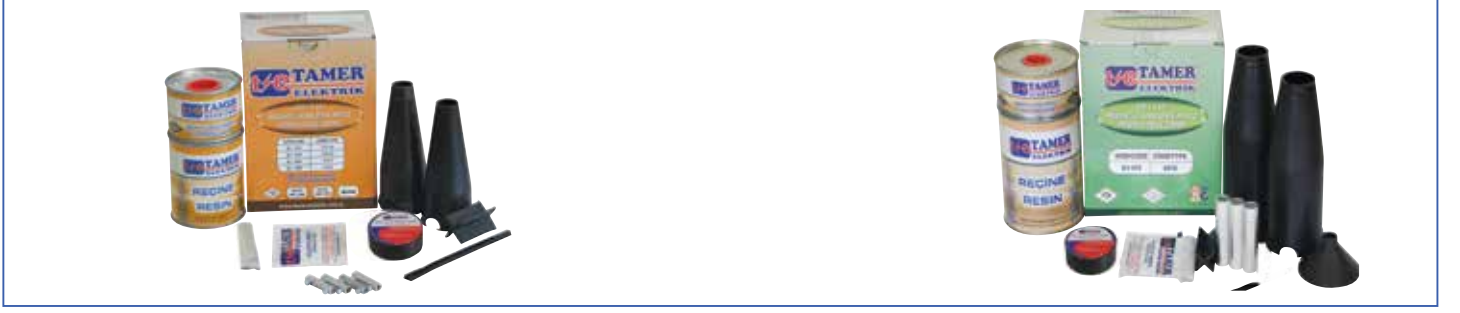

ŞEFFAF REÇİNELİ KABLO EK MUFLARI (0.6 - 1 kV)



PROTOLİNLER / REÇİNELER



A.G. PABUÇLU REÇ. KAB. BAŞLIKLARI (0.6 - 1 kV)



O.G. 3 DAMARLI HARİCİ İSİ BÜZ. KAB. BAŞ. (20.8-36 kV)



FERMUARLI İSİ BÜZ. KAB. EK MUF (0.6 - 1 kV)



PLASTİK HUNİ KALIPLARI



BAKIR İLETKENLER İÇİN İSİ BÜZÜŞMELİ KABLO EK MUFLARI (0.6 - 1 kV)



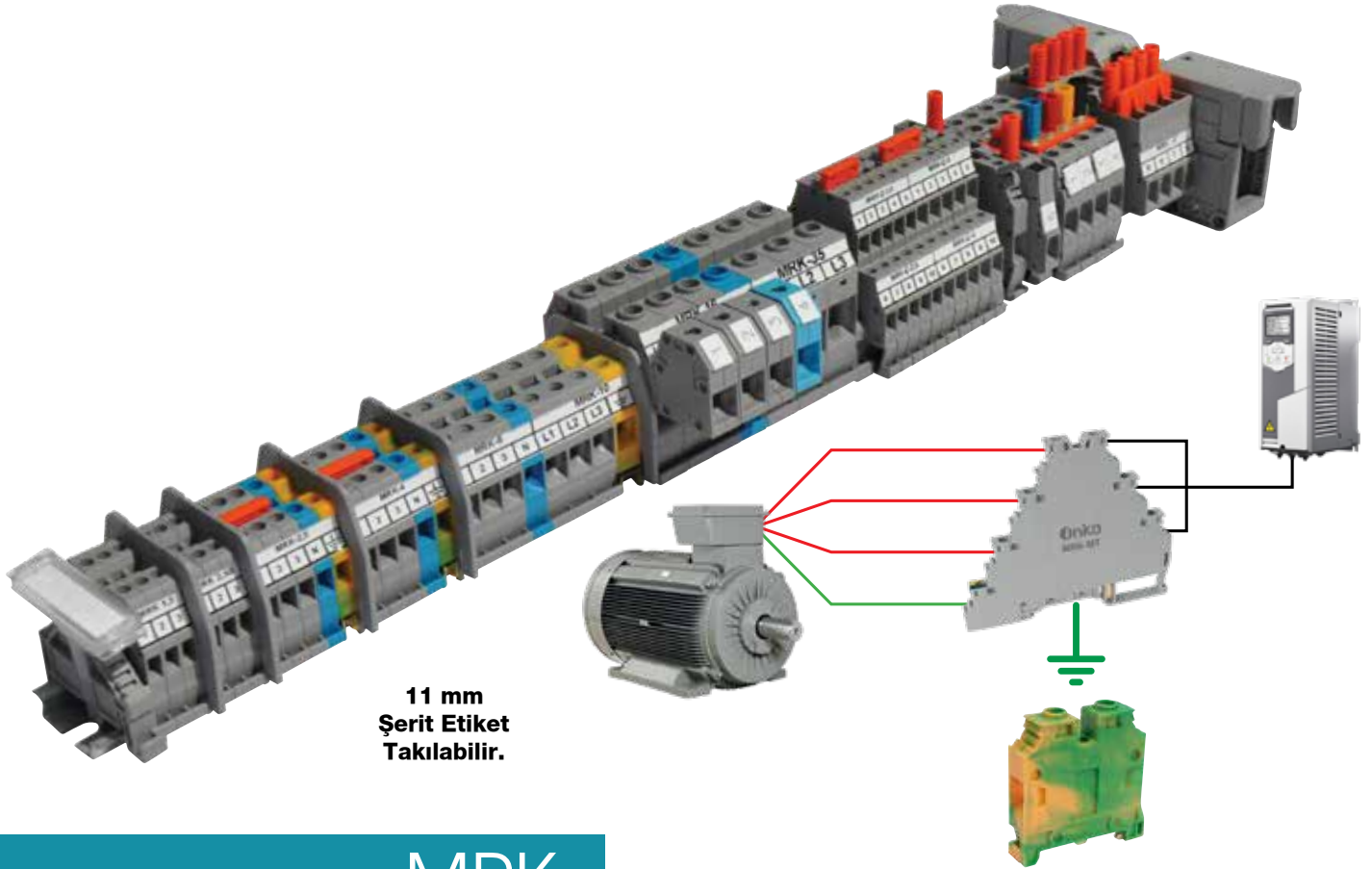

11 mm
Şerit Etiket
Takılabilir.

MRK SERİSİ

Vida Bağlantılı Ray Klemensler

- Nihayet plakası gerektirmez. (Her iki tarafı kapalı)
- Daha iyi bir izolasyon ve maliyet avantajı sağlar.
- Simetrik. (Her iki yönde raya monte edilebilir)
- 0,25 mm² den 240 mm² kablo kesitine kadar montaj imkanı sağlar.
- Renk Kodlama / Dekafix / Şerit Etiketleme olanaklarıyla evrensel markalama avantajları
- Çift yönlü köprüleme imkanı.
- 1,5 mm² den 10 mm² ye kadar izoleli tarak köprü kullanılabilir.
- Vida sistemi 1,5 mm² den 35 mm² ye kadar düz başlı, 50 mm² ve sonraki kesitlerde alyan başlıdır.
- Ergonomik ve kompakt tasarımlara imkan sağlayarak montaj alanını minimize eder.
- MRK Serisi 1.5-2.5-4-6-10-16-25-35-50-70-95-120 mm² kesitlerde üretilmektedir.
- Klemens içerisindeki bakır bara ve kovan iç çeperinde yapılan setler, montajı tamamlanan iletken üzerinde maksimum güvenli bağlantı sağlar.
- MRK 16, 25 ve 35'in köprüleme sistemi vidalı üst köprüdür.

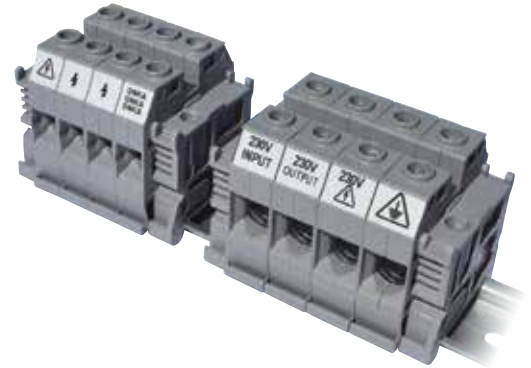

PUSH IN

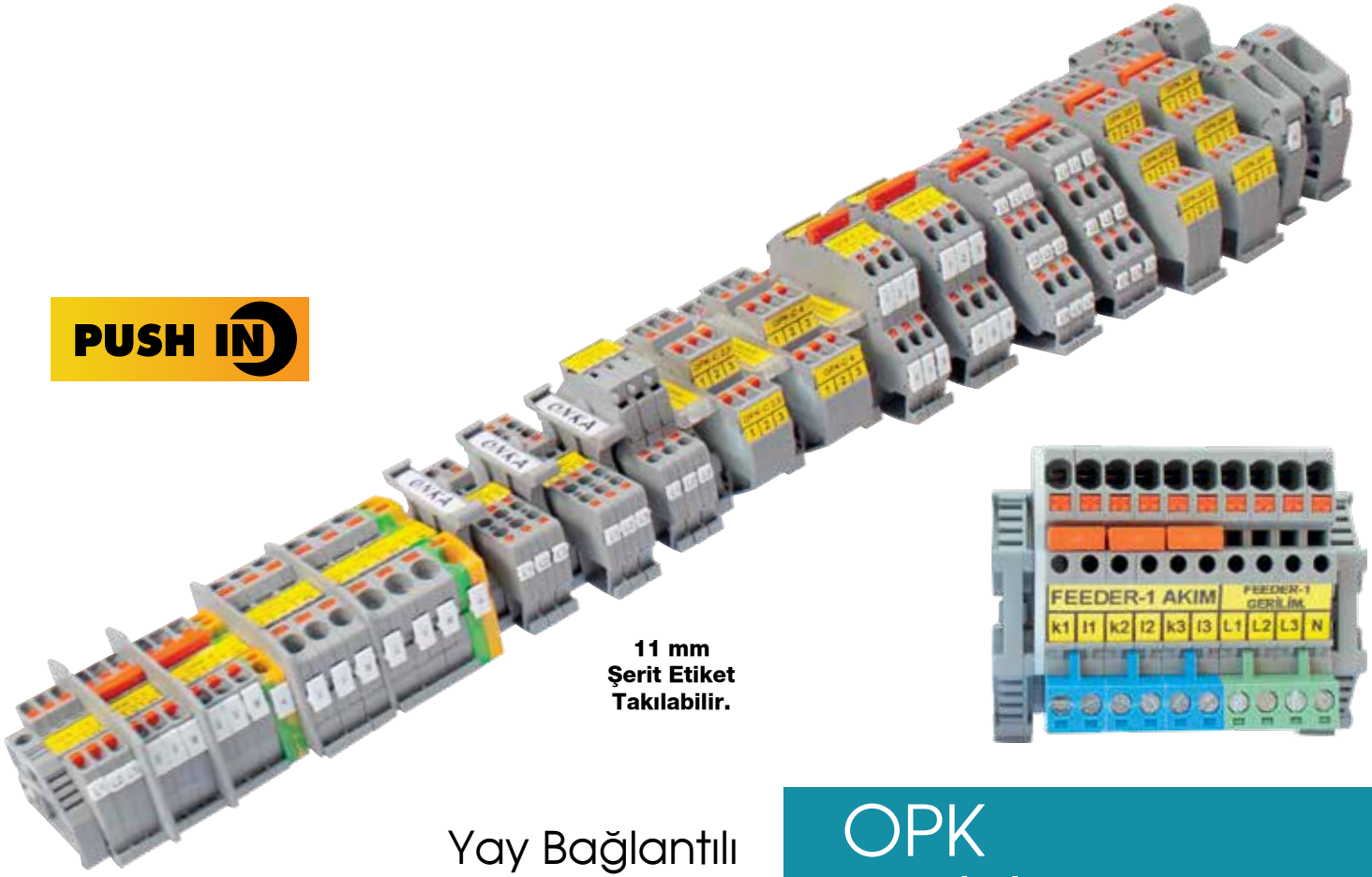

11 mm
Şerit Etiket
Takılabilir.

Yay Bağlantılı Ray Klemensler

OPK SERİSİ

- Push-in Sistem.
- Nihayet plakası gerektirmez. (Her iki tarafı kapalı)
- Daha iyi bir izolasyon ve maliyet avantajı sağlar.
- 1 Katlılar simetrikler. (Her iki yönde raya monte edilebilir)
- Daha düşük kablo itme kuvvetiyle kolay montaj.
- Zaman ve maliyet tasarrufu.
- Yalıtkan butonlar sayesinde montaj esnasında iletken kısma sıfır temas.
- Paslanmaz çelik itici yaylar.
- 0,25 mm² 'den 35 mm² 'ye kadar yüksüklü kablolarda el aleti gerektirmeden montaj imkanı.
- Renk Kodlama / Dekafix / Şerit Etiketleme olanaklarıyla evrensel markalama avantajları

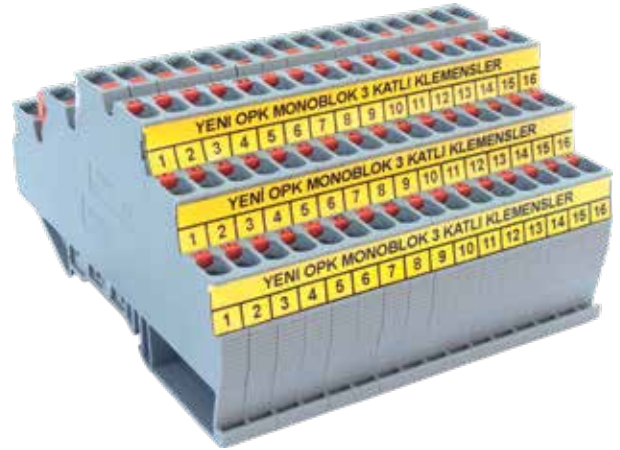



SOLMAZSAN®



Perpa Ticaret Merkezi A Blok
Kat: 4-5 No: 215 Okmeydanı / İstanbul
Tel: 0212 222 65 70 Fax: 0212 222 65 80
E-mail: info@solmazsan.com.tr
www.solmazsan.com.tr